

MINISTRE DE L'ECONOMIE
ET DES FINANCES

DIRECTION NATIONALE DE LA
PLANIFICATION DU DEVELOPPEMENT

REPUBLIQUE DU MALI
UN PEUPLE – UN BUT – UNE FOI



**RAPPORT D'EXECUTION DU FINANCEMENT EXTERIEUR
DU BUDGET SPECIAL D'INVESTISSEMENT (BSI)
AU 2^{ème} TRIMESTRE 2017**

août 2017

Table des matières

SIGLES ET ABREVIATIONS	2
I - RAPPELS	5
II - ETAT D'EXECUTION DU BSI 2017 AU 2 ^{ème} TRIMESTRE	5
1. Examen de la situation des réalisations effectuées au cours du 2 ^{ème} trimestre ...	5
a. Exécution du 1 ^{er} avril au 30 juin 2017.....	5
b. Situation des objectifs du 2 ^{ème} trimestre 2017	6
c. Situation d'exécution des cinq principaux bailleurs sur la même période....	7
2. Etat récapitulatif de l'exécution du BSI 1 ^{er} janvier au 30 juin 2017.....	8
III. Constats, Recommandations :	9
1. Constats :	9
2. Recommandation.....	9
ANNEXES	10

SIGLES ET ABREVIATIONS

BAD	: Banque Africaine de Développement
BCEAO	: Banque Centrale des Etats de l'Afrique de l'Ouest
BID	: Banque Islamique de Développement
BM	: Banque Mondiale
BOAD	: Banque Ouest Africaine de Développement
BSI	: Budget Spécial d'Investissement
CPS	: Cellule de Planification et de Statistique
CS	: Cour Suprême
CSA	: Commissariat à la Sécurité Alimentaire
DAF	: Direction Administrative et Financière
DFM	: Direction des Finances et du Matériel
DNPD	: Direction Nationale de la Planification du Développement
F.CFA	: Franc de la Communauté Financière Africaine
FMI	: Fonds Monétaire International
HLF	: Hors Loi de Finances
IDA	: Association Internationale pour le Développement
LF	: Loi de Finances
MA	: Ministère de l'Agriculture
MAT	: Ministère l'Administration Territoriale
MATP	: Ministère de l'Aménagement du Territoire et de la Population
MCI	: Ministère du Commerce
MDEAFP	: Ministère des Domaines de l'Etat, des Affaires Foncières Patrimoine
MDFL	: Ministère de la Décentralisation et de la Fiscalité Locale
MDHRE	Ministère des Droits de l'Homme et de la Réforme de l'Etat
MDJGS	: Ministère de la Justice, Garde des Sceaux ;
MEADD	: Ministère de l'Environnement, de l'Assainissement et du Développement Durable
MED	Ministère de l'Equipement et du Désenclavement
MEE	: Ministère de l'Energie et de l'Eau
MEF	: Ministère de l'Economie et des Finances
MEFP	: Ministère de l'Emploi, de la Formation Professionnelle
MEN	: Ministère de l'Education Nationale
MENC	: Ministère de l'Economie Numérique, et de la Communication
MEP	: Ministère de l'Elevage et de la Pêche

MESRS : Ministère de l'Enseignement Supérieur et de la Recherche Scientifique
MHUAF : Ministère de l'Habitat de l'Urbanisme et des Affaires Foncières ;
MMEIA : Ministère des Maliens de l'Extérieur et de l'Intégration Africaine
MPFEF : Ministère de la Promotion de la Femme, de l'Enfant et de la Famille
MSAH : Ministère de la Solidarité et de l'Action Humanitaire
MSHP : Ministère de la Santé et de l'Hygiène Publique
MT : Ministère des Transports ;
PTF : Partenaires Techniques et Financiers
PTI : Programme Triennal d'Investissement

INTRODUCTION

Le Mali a adopté le mécanisme de Programmation triennale glissante des Investissements Publics depuis 1988. A ce titre, la Direction Nationale de la Planification du Développement (DNPD) élabore chaque année le Programme Triennal d'Investissement (PTI) dont la tranche annuelle est le Budget Spécial d'Investissement (BSI). Le BSI est décomposé dans sa structuration en financement intérieur et extérieur.

Le présent rapport d'exécution, ne tenant compte que du financement extérieur du BSI, a été rédigé sur la base :

- de l'Instruction N°03 / MP-MFC du 3 Septembre 1990, relative au suivi trimestriel du BSI extérieur selon les procédures spécifiques ;
- des correspondances adressées aux Cellules de Planification et de Statistique (CPS), aux Directions des Finances et du Matériel (DFM) et aux Direction Administratives et Financière (DAF) dans le cadre de la collecte des données relatives à l'exécution du BSI extérieur au titre du 2^{ème} trimestre 2017 ;
- des données collectées à l'aide du canevas de suivi élaboré par la DNPD, renseigné et retourné par les gestionnaires de projets/programmes à travers les CPS, les DFM et les DAF des Institutions de la République ;
- des informations provenant de la Direction Générale de la Dette Publique (DGDP), pour ce qui concerne les tirages effectués sur les prêts.

Pour la collecte des données, des équipes ont été constituées au niveau de la Direction Nationale de la Planification du Développement en rapport avec les CPS, les DFM, et les DAF.

La situation d'exécution du 2^{ème} trimestre 2017 fait ressortir un taux de décaissement de **15,89 %** pour **46** projets/ programmes ayant fournis sur 54 projets/ programmes en exécution dans la Loi de Finances. Le présent rapport s'articule autour de trois (03) principaux points, à savoir :

I - Rappels ;

II - Etat d'exécution du BSI 2017 au 2^{ème} trimestre ;

III - Constats et recommandations.

I - RAPPELS

Le BSI 2017 constitue la 1^{ère} tranche annuelle du PTI 2017-2019 et observe par conséquent les mêmes procédures d'élaboration que celui-ci.

Le BSI 2017 regroupe tous les projets/ programmes en exécution sur financement intérieur et extérieur en 2017, ainsi que les nouveaux projets/ programmes devant démarrer au cours de l'exercice 2017.

L'enveloppe prévisionnelle du financement extérieur du BSI 2017 s'équilibre respectivement en ressources et en emplois à la somme de **284,600 milliards de F.CFA** contre **260,744 milliards de F.CFA** en 2016, soit une augmentation de **23,856 milliard de F CFA**. Cette enveloppe concerne 54 projets/programmes en cours d'exécution.

Le BSI 2017 est marqué par le démarrage et la poursuite d'importants projets/programmes, notamment dans les domaines routiers, pour le désenclavement intérieur et extérieur du pays, les projets d'aménagements hydro agricoles et d'élevage, de l'énergie et de l'eau, et le développement des services sociaux de base (santé, éducation et emploi...).

II - ETAT D'EXECUTION DU BSI 2017 AU 2^{ème} TRIMESTRE

L'état d'exécution du BSI 2017 au 2^{ème} trimestre est présenté suivant les rubriques suivantes :

1. Examen de la situation des réalisations effectuées au cours du 2^{ème} trimestre

a. Exécution du 1^{er} avril au 30 juin 2017

Sur la base des données financières collectées par les CPS auprès des gestionnaires des projets/programmes, le cumul des décaissements du financement extérieur du 1^{er} avril au 30 juin 2017 est de **45,227 milliards de F CFA** sur une dotation annuelle de **284,600 milliards F.CFA**, soit un taux de décaissement de **15,89%**. Le taux d'exécution est relativement faible. **A la même période en 2016 le montant décaissé était de 43,757 milliards de F CFA pour un taux de 17%.**

Il faut signaler que quarante-cinq (46) projets / programmes ont fourni leur situation d'exécution contre neuf (08) projets /programmes qui n'ont pas renseigné le canevas.

La liste des projets /programmes n'ayant pas fournis leur situation d'exécution sont en annexe du rapport.

La situation des ministères ayant enregistré les décaissements importants se présentent comme suit :

- ✓ le Ministère de l'Agriculture avec **17,927 milliards de F.CFA** d'exécution **sur** une dotation de **114,250 milliards de F.CFA**, soit **15,69%** ;
- ✓ Le Ministère de l'Economie et des Finances a effectué un décaissement total de **5,987 milliards de F.CFA** sur une dotation totale de **63,631 milliards de F.CFA**, soit un taux de **7,50%**.
- ✓ le Ministère de l'Equipement et du Désenclavement a décaissé **5,969 milliards F.CFA sur** une dotation prévisionnelle de **23 milliards de F.CFA** soit un taux **25,95%**.

Graphique 1 : Dotation et décaissement du 2^{ème} trimestre 2017.

(Montants en millions de F CFA)

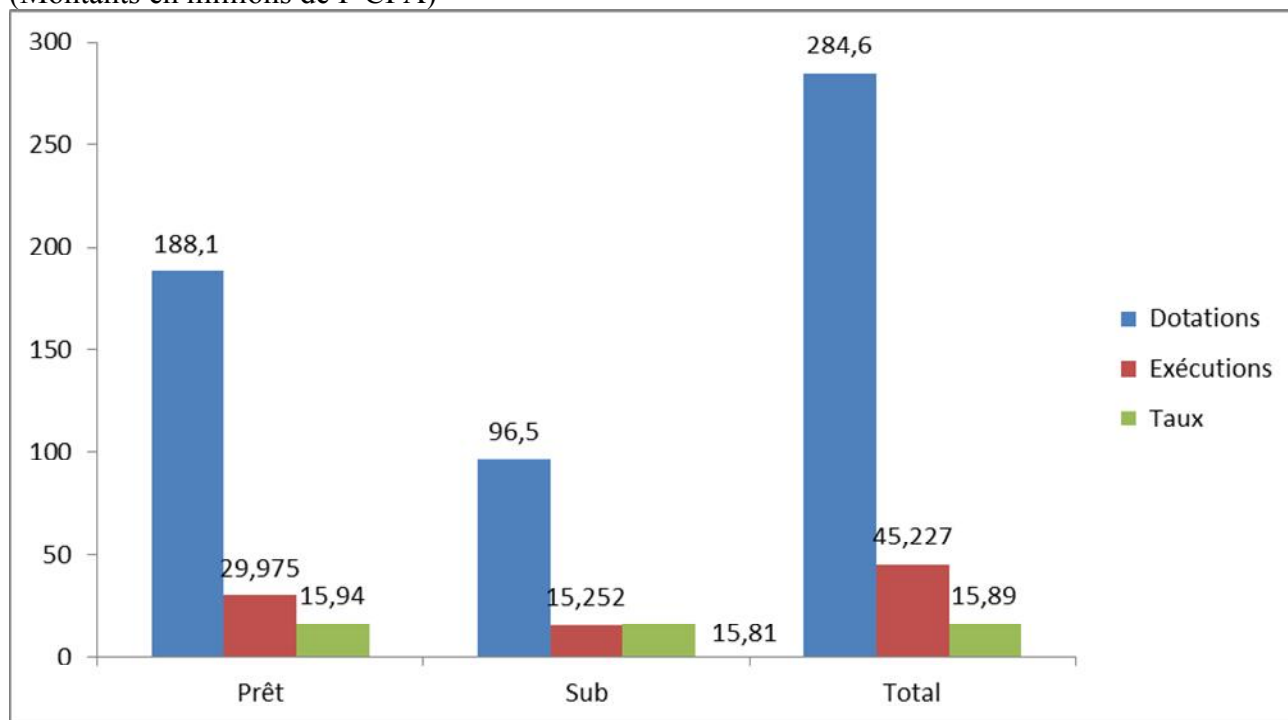

Source : DNPD

La situation d'exécution du financement extérieur par nature se présente dans le tableau ci-dessous :

Tableau 1 : Situation du financement extérieur par nature des projets/programmes inscrits dans la Loi de Finances

(Montants en millions de F CFA)

Nature du Financement	Dotations BSI 2017	Décaissement	Taux de Décaissement (%)
Prêts	188,100	29,975	15,94
Subventions	96,500	15,252	15,81
Total	284,600	45,227	15,89

Source : DNPD

b. Situation des objectifs du 2^{ème} trimestre 2017

Au titre du 2^{ème} trimestre 2017, la dotation estimative est de **84,406¹ milliards de F CAF** pour un décaissement de **45,227 milliards de F CFA**, soit un taux de **53,58%**. Pour rappel, au titre du 1^{er} trimestre le montant exécuté était de **29,194 milliards de F CFA** soit un taux de **10,26%**. Cette situation se décompose comme suit :

¹ Les estimations trimestriel sont ainsi : 1^{er} T 42, 500 soit 15% ; 2^{ème} T 71,100 (25%) ; 3^{ème} T 85,500 (30%) 4^{ème} T 85,500 (30%) BN Gap du 1^{er} T (13,306) est ajouté au 2^{ème} T

- ✓ les prêts ont été exécutés à hauteur de **29,975 milliards de F.CFA**, sur une estimation de **54,080 milliards de F CFA** soit un taux **55,43%** ;
- ✓ les subventions ont été exécutées à hauteur de **15,252 milliards de F CFA**, sur une estimation de **30,326 milliards de F CFA** pour un taux **50,29%**.

Au regard de cette situation il ressort que, les objectifs du trimestre n'ont pas été atteints.

Graphique 2 : Situation d'exécution selon les objectifs du 2^{ème} trimestre 2017

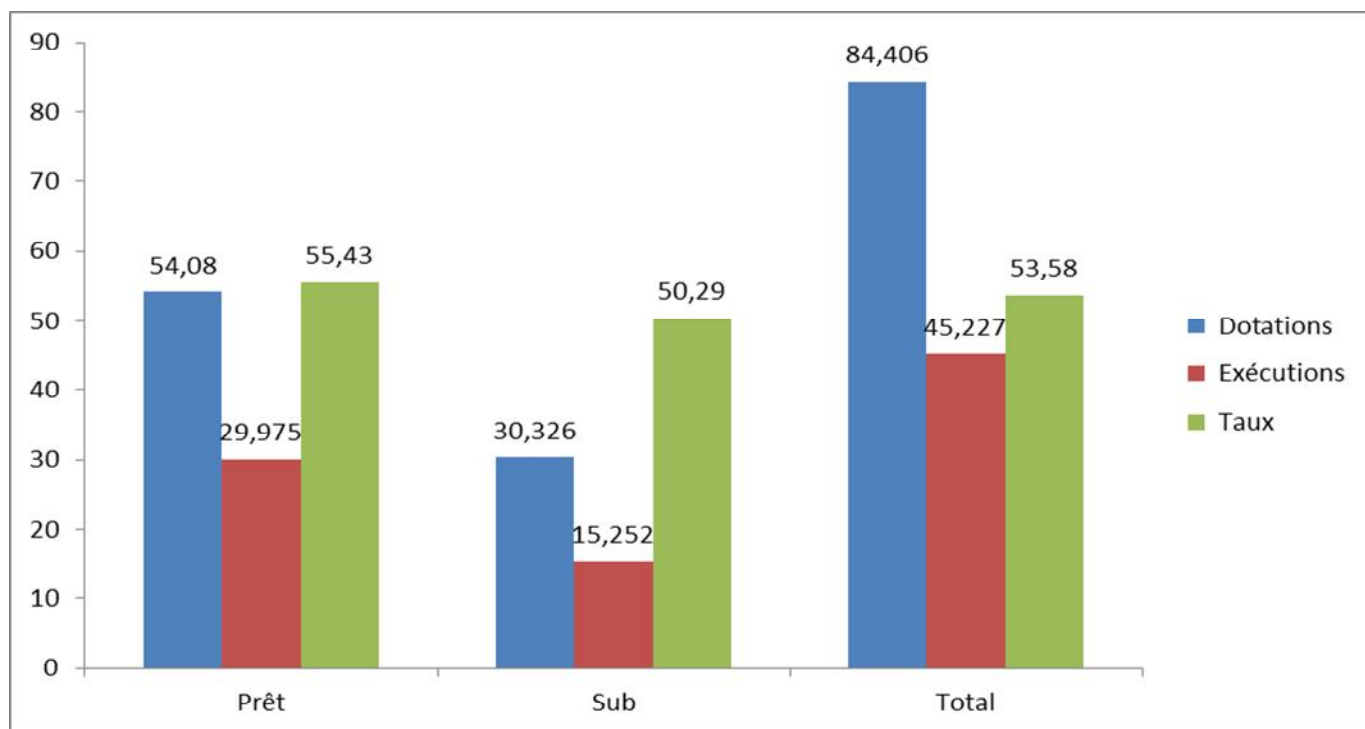

Source : DNPD

c. Situation d'exécution des cinq principaux bailleurs sur la même période

Les décaissements enregistrés par bailleur se présentent comme suit dans le tableau ci-dessous :

Tableau 2 : Etat de décaissement au 30 juin 2017 des cinq principaux Bailleurs.

(Montants en millions de F CFA)

N°	Libelle	Nbre Ministère	Nbre de P/P	Dotation	Décaissement 1 ^{er} Trimestre	Décaissement 2 ^{ème} Trimestre	Décaissement	Taux 2
1	BM /IDA	11	14	60 865	10 571	13 339	24 408	40,10
2	FED	2	2	9 500	6 895	6 895	12 911	135,91
3	BAD/FAD	3	9	41 929	2 379	2 379	11 485	27,39
4	BOAD	3	7	52 618	3 230	3 230	6 897	13,11
5	EXIM BANK	3	3	7 240	3 296	3 296	5 645	77,97
	Total	22	35	172 152	26 371	34 477	61 346	35,63

Source : DNPD

La situation d'exécution pour les 5 principaux bailleurs au cours de la période s'élève à **61,346 milliards de F.CFA** sur une dotation totale de **172,152 milliards de F.CFA**, soit un taux de **35,63%** de dotation prévisionnelle annuelle.

2. Etat récapitulatif de l'exécution du BSI 1^{er} janvier au 30 juin 2017

La situation d'exécution du financement extérieur du 1^{er} janvier au 30 juin est de **74,421 milliards de F CFA** sur une dotation de totale **284,600 milliards de F CFA** soit un taux de **26,15%**. Cette situation se décompose comme suit :

- ✓ les prêts ont été exécutés à hauteur de **50,995 milliards de F.CFA**, sur une dotation prévisionnelle de **188,100 milliards de F CFA** soit un taux **27,11%** ;
- ✓ les subventions ont été exécutées à hauteur de **23,426 milliards de F CFA**, sur une prévision de **96,500 milliards de F CFA** pour un taux **24,28%**.

Au regard de cette situation, le taux d'exécution du 1^{er} semestre demeure faible.

Graphique 3 : Situation d'exécution du 1^{er} janvier au 30 juin 2017

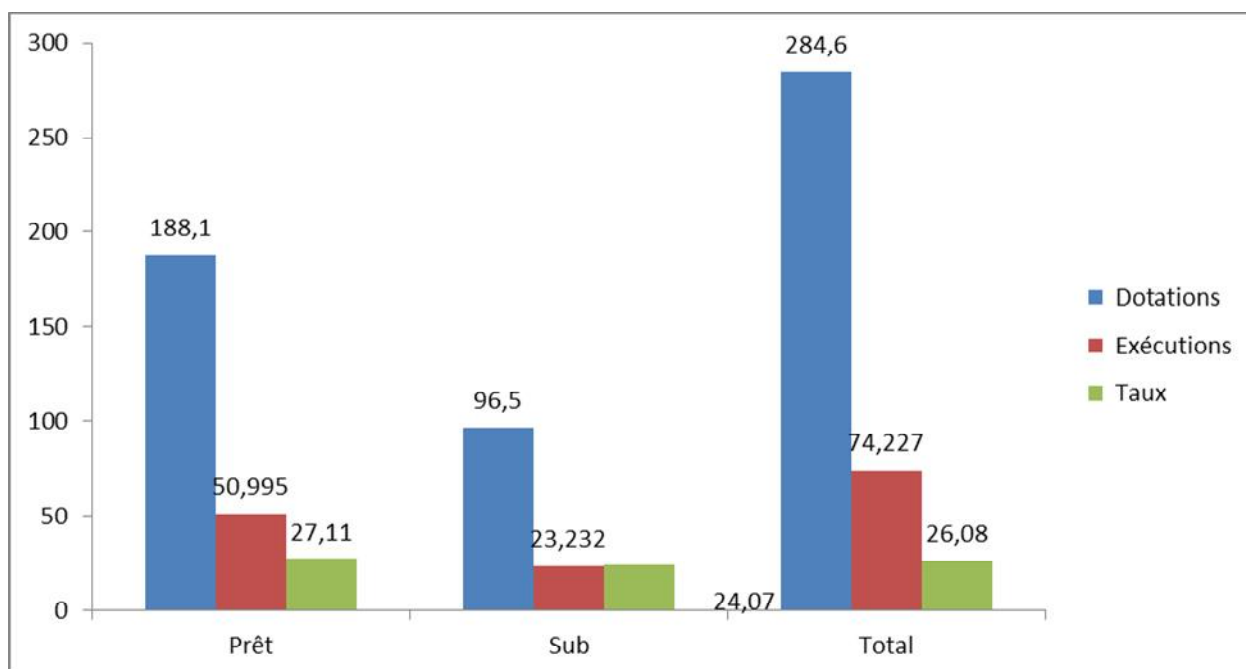

Source : DNPDP

III. Constats, Recommandations :

1. Constats :

Au terme de l'exécution du financement extérieur du 2^{ème} trimestre 2017 des projets/programmes, les constats sont entre autres :

- ✓ le faible taux d'exécution de certains projets/programmes ;
- ✓ les difficultés liées à la collecte des informations à temps, le retard dans la remontée des données collectées par certaines CPS et même auprès des gestionnaires des projets/programmes ;
- ✓ l'incohérence des informations relatives à certains projets/programmes selon la source des données (problème de fiabilité des données).

Le nombre important de structure ne fournissant pas leur situation d'exécution, soit au total 16 Projets/Programme.

2. Recommandation.

Afin d'améliorer le taux d'exécution du financement extérieur des projets/programmes, il convient de :

- ✓ Renforcer le suivi des procédures de passation des marché publics et tous les autres procédures ;
- ✓ impliquer davantage les Départements de tutelle des projets/programmes dans le suivi de l'exécution des projets/programmes à travers une correspondance du Ministre de l'Economie et des Finances à ses homologues ;

ANNEXES

ANNEXE N° 1 La situation des ministères ayant enregistré les décaissements importants se présentent comme suit :

MINISTERE DE L'ENVIRONNEMENT, DE L'ASSAINISSEMENT ET DU DEVELOPPEMENT DURABLE
2506 Projet Initiative Pauvreté Environnement
2919 Projet "drainage des eaux pluviales de Bamako"
MINISTERE DE L'ELEVAGE ET DE LA PECHE
2798 Projet Développement Ressource Animales Sahel Occidental (PRODERASO)
MINISTERE DE L'ECONOMIE ET DES FINANCES
2 719 Projets filets sociaux JIGISEME JIRI/IDA
MINISTERE DE L'ENERGIE ET DE L'EAU
2575 Projet AEP Bamako-Kabala
2 577 Program. Nat de Mobilisation des Ressources en Eau /Assainissement AEP Centres Semi Urbains en 1ère, 2ème, 5ème et 6me régions.
2975 Projet Electrification Rurale Système Hybrides 30 Villages
2795 Electrification villageoise Phase -Energie III
2654 CONSTRUCT° STATION COMPACTE KALABAN KORO / BID

**ANNEXE N° 2 : Récapitulatif Global de la Situation des
financements extérieurs du BSI 2017**

2^{ème} Trimestre

**RECAPITULATIF DE SUIVI DU FINANCEMENT EXTERIEUR DU BSI PAR MINISTERE/INSTITUTION
LOI DES FINANCES 2017**

N°	MINISTRES/ INSTITUTIONS	Coût du projet	Nom baill eurs	Montant Accord	Nature du financement			Cumul décaisse ments au 31/12/2 016	Dotation 2017			Etat d'Exécution au 1er Trimestre 2017				Etat d'Exécution au 2ème Trimestre 2017				Etat d'Exécution Cumulée			
					Prêt	Subv	Total		Prêt	Subv	Total	Prêt	Subv	Total	Taux	Prêt	Subv	Total	Taux	Prêt	Subv	Total	Taux
1	MINISTRE DE L'ENVIRONNEMENT, DE L'ASSAINISSEMENT ET DU DEVELOPPEMENT DURABLE	8 916	IDA, Danemark	13 244	0	12 734	7 419	900	0	12 605	12 605	0	0	0	0	0	348	348	2,76	0	348	348	3
2	MINISTRE DE L'EQUIPEMENT, DES TRANSPORTS ET DU DESENCLAVEMENT	119 434	BOAD, PAIRE, BID, DPEP, KOWEIT, EXIM BANK, FED, BM	3 017	20 500	0	20 500	129 633	23 000	0	23 000	10 208	0	10 208	44	5 969	0	5 969	25,95	16 177	0	16 177	70
3	MINISTRE DE L'ECONOMIE NUMERIQUE DE L'INFORMATION ET DE LA COMMUNICATION	0	KEXIM, CHINE	0	0	0	0	0	0	2 000	2 000	0	0	0	0	0	231	231	11,55	0	231	231	12
7	MINISTRE DE L'EMPLOI, DE LA FORMATION PROFESSIONNELLE	60 650	IDA, IMF, PAPAM, FIDA	55 353	28 322	26 931	23 753	6 644	2 250	2 750	5 000	197	438	635	13	1 073	3 403	4 476	89,52	1 270	3 841	5 111	102
8	MINISTRE DE L'AGRICULTURE	288 161	EXIM BANK, OFID, FKDEA, BOAD, BID, BM, FAD, BAD, BIOC, FIDAB,	346 402	172 779	31 279	204 058	150 406	96 723	17 527	114 250	8 130	565	8 695	7,61	16 054	1 873	17 927	15,69	24 184	2 438	26 622	23,30
9	MINISTRE DE L'ELEVAGE ET DE LA PECHE	22 500	BM, Belgique, BAD, BID	22 500	22 500	0	22 500	0	13 500	2 399	15 899	1 143	78	1 221	8	0	331	331	2,08	1 143	409	1 552	10
11	MINISTRE DE LA DECENTRALISATION ET DE LA Fiscalité Locale	4 930	Belgique,	4 622	0	4 649	4 649	4 111	0	12 500	12 500	0	0	0	0	0	0	0	0,00	0	0	0	0,00
15	MINISTRE DE LA SANTE ET DE L'HYGIENE PUBLIQUE	14 428	IDA	12 050	0	0	0	2 339	0	4 000	4 000	0	2 014	2 014	50,35	0	0	0	0,00	0	2 014	2 014	50,35
17	MINISTRE DE LA FEMME DE L'ENFANT ET DE LA FAMILLE	55 498	PNUD	2 200	0	2 200	2 200	2 036	0	1 500	1 500	0	0	0	0	0	36	36	2,40	0	36	36	2

N°	MINISTERES/ INSTITUTIONS	Coût du projet	Nom bailleur s	Montant Accord	Nature du financement			Cumul décaisse ments au 31/12/2 016	Dotation 2017			Etat d'Exécution au 1er Trimestre 2017				Etat d'Exécution au 2ème Trimestre 2017				Etat d'Exécution Cumulée			
					Prêt	Subv	Total		Prêt	Subv	Total	Prêt	Subv	Total	Taux	Prêt	Subv	Total	Taux	Prêt	Subv	Total	Taux
18	MINISTERE DE L'EDUCATION NATIONALE	13 000	IDA, BID	38 622	0	38 622	38 622	2 477	2 000	5 500	7 500	0	1 375	1 375	18	201	82	283	3,77	201	1 457	1 658	22
19	MINISTERE DE L'ENSEIGNEMENT SUPERIEUR	15 500	0	15 500	7 000	9 500	16 500	4 052	0	3 000	3 000	0	750	750	25	195	1 288	1 483	49,43	195	2 038	2 233	74
20	MINISTERE DE L'ENERGIE ET DE L'EAU	277 604	IDA, BOAD, FAD, AFD, UE, BEI, BID, BAD, Coop italie, KfW, UEMOA.	274 170	194 561	74 609	269 170	60 565	47 515	16 116	63 631	1 342	2 067	3 409	5	538	4 217	4 755	7,47	1 880	6 284	8 164	12,8 3
21	MINISTERE DE L'AMENAGEMENT DU TERRITOIRE ET DE LA POPULATION	24 865	BM	24 865	24 865	0	24 865	576	0	3 500	3 500	0	0	0	0	1 776	0	1 776	50,74	1 776	0	1 776	51
22	MINISTERE DE L'ECONOMIE ET DES FINANCES	0	IDA	41 000	0	37 500	0	5 263	3 112	8 404	11 516	0	864	864	8	4 169	1 818	5 987	7,50	4 169	2 682	6 851	59
23	MINISTERE DES MALIENS DE L'EXTERIEUR	985	PNUD	300	0	300	300	50	0	750	750	0	23	23	3	0	13	13	1,73	0	36	36	5
24	MINISTERE DE LA JUSTICE ET DES DROITS DE L'HOMME	258	Canada, UE	258	0	258	258	474	0	3 930	3 930	0	0	0	0	0	1 612	1 612	41,02	0	1 612	1 612	41
26	Cour Suprême	0	0	0	0	45	45	35	0	19	19	0	0	0	0	0	0	0	0,00	0	0	0	0
TOTAL LOI DE FINANCES		906 729		854 103	470 527	238 627	634 839	431 602	188 100	96 500	284 600	21 020	8 174	29 194	10,26	29 975	15 252	45 227	15,89	50 995	23 426	74 421	26,1 5

**ANNEXE N° 3 : Dotations / réalisations par
Ministères/Institution**

CANEVAS DE SUIVI DU FINANCEMENT EXTERIEUR DU BSI du 2ème TRIMESTRE 2017

MINISTERE DE L'ENVIRONNEMENT, DE L'ASSAINISSEMENT ET DU DEVELOPPEMENT DURABLE

Montant en millions de F CFA

N° RNP	Nom Projets/Programmes	Coût du projet	Nom bailleurs	Montant Accord	Nature du financement			Cumul décaissements au 31/12/2016	Dotation 2017			Etat d'Exécution au 1er Trimestre 2017				Etat d'Exécution au 2ème Trimestre 2017				Etat d'Exécution Cumulée				
					Prêt	Subv	Total		Prêt	Subv	Total	Prêt	Subv	Total	Taux	Prêt	Subv	Total	Taux	Prêt	Subv	Total	Taux	
2923	Projet Elimination Pesticides Obsolottes	3 006	IDA	2 421	0	2421	2421	48	0	2500	2500	0	0	0	0			0	0	0	0	0	0	0,00
2924	Programme de Gestion et de Décentralisation des Forêts (GEDEFOR2)	4 334	Danemark	3 534	0	3534	2343	325	0	3 500	3 500	0	0	0	0,00	0,00	329	329	9,4	0	329	329	9,40	
2261	Programme Régional Aménagement Massif Fouta Djallon	861	SUEDE	330	0	70	81	166	0	1 500	1 500	0	0	0	0	0	19	19	1,2667	0	19	19	1,27	
2506	Projet Initiative Pauvreté Environnement		PNUD	150	0	150	150	361	0	1 500	1 500			0	0			0	0	0	0	0	0,00	
2771	Projet Adaptation changement climatique Local/FENU		FENU	250					0	100	100	0	0	0	0	0	80	80	80	0	80	80	80,00	
2919	Projet "drainage des eaux pluviales de Bamako"	715	KFW	6559	0	6559	2 424	0		3 505	3 505			0	0			0	0	0	0	0	0,00	
TOTAL LOI DE FINANCES		8 916	IDA, Danemark	13 244	0	12 734	7 419	900	0	12 605	12 605	0	0	0	0	0	348	348	3	0	348	348	2,76	

CANEVAS DE SUIVI DU FINANCEMENT EXTERIEUR DU BSI du 2ème TRIMESTRE 2017

MINISTERE DE L'EQUIPEMENT ET DU DESENCLAVEMENT

Montant en millions de FCFA

N° RNP	Nom Projets/Programmes	Coût du projet	Nom bailleurs	Montant Accord	Nature du financement			Cumul décaissements au 31/12/2016	Dotation 2017			Etat d'Exécution au 1er Trimestre 2017				Etat d'Exécution au 2ème Trimestre 2017				Etat d'Exécution Cumulée			
					Prêt	Subv	Total		Prêt	Subv	Total	Prêt	Subv	Total	Taux	Prêt	Subv	Total	Taux	Prêt	Subv	Total	Taux
2 561	Bitumage Route Goma Coura-Tombouctou	106 422	FED				0	39722	7500		7 500	5275		5275	70,33	2519	0	2519	33,59	7794	0	7794	103,92
			Exim Bank					76747	3 000	0	3 000	3 260		3260	108,67	0	0	0	0,00	3260	0	3260	108,67
	Sous Total	106 422		0	0	0	0	116469	10500	0	10 500	8535	0	8535	81,29	2519	0	2519	23,99	11054	0	11054	105,28
2 821	Programme Aménagement d'Infrastructure Routière (PAIRE)	12	BOAD					9 271	8 000		8 000	247		247	3,09	2141	0	2141	26,76	2388	0	2388	29,85
2 802	Aménagement 2x2 voies Section Route Segou - San 7 km	13 000	BOAD	3017				3 893	4 500		4 500	1 426		1426	31,69	1309	0	1309	29,09	2735	0	2735	60,78
TOTAL LOI DE FINANCES		119 434	BOAD, BID, Exim BANK, FED, BM	3 017	20 500	-	20 500	129 633	23 000	-	23 000	10 208	-	10 208	44	5 969	-	5 969	26	16 177	-	16 177	70

CANEVAS DE SUIVI DU FINANCEMENT EXTERIEUR DU BSI du 2ème TRIMESTRE 2017
 MINISTERE DE L'ECONOMIE NUMERIQUE ET DE LA COMMUNICATION
Montant en millions de F CFA

N° RNP	Nom Projets/Programmes	Coût du projet	Nom bailleurs	Montant Accord	Nature du financement			Cumul décaissements au 31/12/2016	Dotation 2017			Etat d'Exécution au 1er Trimestre 2017				Etat d'Exécution au 2ème Trimestre 2017				Etat d'Exécution Cumulée			
					Prêt	Subv	Total		Prêt	Subv	Total	Prêt	Subv	Total	Taux	Prêt	Subv	Total	Taux	Prêt	Subv	Total	Taux
3 040	Projet Technologique Infortion et Communication		KEXIM, CHINE					0	2000	2000	0	0	0	0	0	231	231	11,55	0	231	231	11,55	
TOTAL LOI DE FINANCES		0	KEXIM, CHINE	0	0	0	0	0	2 000	2 000	0	0	0	0	0	231	231	11,55	0	231	231	11,55	

CANEVAS DE SUIVI DU FINANCEMENT EXTERIEUR DU BSI du 2ème TRIMESTRE 2017
 MINISTERE DE L'EMPLOI, DE LA FORMATION PROFESSIONNELLE
Montant en millions de F CF

N° RNP	Nom Projets/Programmes	Coût du projet	Nom bailleurs	Montant Accord	Nature du financement			Cumul décaissements au 31/12/2016	Dotation 2017			Etat d'Exécution au 1er Trimestre 2017				Etat d'Exécution au 2ème Trimestre 2017				Etat d'Exécution Cumulée			
					Prêt	Subv	Total		Prêt	Subv	Total	Prêt	Subv	Total	Taux	Prêt	Subv	Total	Taux	Prêt	Subv	Total	Taux
2844	Projet d'Appui à la Formation Professionnelle, l'Insertion et l'Entreprenariat des jeunes ruraux (FIER)		FIDA	17 896	8 948	8 848	17 796	2139	1250	1250	2500	197	198	395	15,80	183	183	366	14,64	380	381	761	30,44
			PAPAM	4 633	0	4 633	4 633	0	0	0	0	0	74	74	#DIV/0!	0	0	0	#DIV/0!	0	74	74	#DIV/0!
			IMF	1 324	1 324	0	1 324	0	0	0	0	6	6	#DIV/0!	0	0	0	#DIV/0!	0	6	6	#DIV/0!	
Total		28 150		23 853	10 272	13 481	23 753	2 139	1 250	1 250	2 500	197	278	475	19,00	183	183	366	14,64	380	461	841	33,64
2843	Projet de Renforcement des Compétences et Emploi des Jeunes (PROCEJ)	32 500	BM/IDA	31 500	18 050	13 450		4505	1000	1 500	2 500	0	160	160	6,40	890	3220	4110	164,4	890	3380	4270	170,80
TOTAL LOI DE FINANCES		60 650	IDA, IMF, PAPAM, FIDA	55 353	28 322	26 931	23 753	6 644	2 250	2 750	5 000	197	438	635	12,70	1 073	3 403	4 476	89,52	1 270	3 841	5 111	102

CANEVAS DE SUIVI DU FINANCEMENT EXTERIEUR DU BSI du 2ème TRIMESTRE 2017

MINISTERE DE L'AGRICULTURE

Montant en millions de F CFA

N° RNP	Nom Projets/Programmes	Coût du projet	Nom bailleurs	Montant Accord	Nature du financement			Cumul décaissements au 31/12/2016	Dotation 2017			Etat d'Exécution au 1er Trimestre 2017				Etat d'Exécution au 2ème Trimestre 2017				Etat d'Exécution Cumulée			
					Prêt	Subv	Total		Prêt	Subv	Total	Prêt	Subv	Total	Taux	Prêt	Subv	Total	Taux	Prêt	Subv	Total	Taux
2 480	Programme De Développement De L'irrigation Dans Le Bassin Du Bani Et Du Selingue (PDI-BS)	110 730	EXIM BANK Chine	10 400			0	4470	2240	0	2240	36	0	36	1,61	2349	0	2349	104,87	2 385	0	2 385	106,48
			DFID	4 900			0	0	190	0	190	0	0	0	0,00	0	0	0	0,00	0	0	0	0,00
			FSD	7 200			0	0	835	-	835	0	0	0	0,00	80	0	80	9,58	80	0	80	9,58
			FKDEA	7 200			0	7887	339	0	339	190	0	190	55,98	0	0	0	0,00	190	0	190	55,98
			BOAD	10 000			0	1500	2118	0	2118	1500	0	1500	70,81	0	0	0	0,00	1 500	0	1 500	70,81
			BID.	5 430			0	5532	5410	-	5410	0	0	0	0,00	715	0	715	13,22	715	0	715	13,22
			BADEA	14 490	0	0	0	7837	0	3379	3379	589	0	589	17,43	262	0	262	7,75	851	0	851	25,18
			FAD/BAD	38 510			0	21786	5101	0	5101	795	0	795	15,59	3280	0	3280	64,30	4 075	0	4 075	79,89
	BIOC.	5 000			0	2228	888	0	888	0	0	0	0,00	126,00	0	126	14,20	126	0	126	14,20		
	Sous Total	110 730		103 130	0	0	0	51 240	17 121	3 379	20500	3110	0	3110	15,17	6812	0	6812	33,23	9 922	0	9 922	48,40
2 602	Projet d'aménagement hydroagricole Molodo nord / BOAD phase une et phase une extasions		BOAD	17 500	17 500	8 000	25 500	13331	000 ^{II}	-	000 ^{II}	57	-	57	0,52	89,00	0	89	0,81	146	0	146	1,33
2 640	Progr. Croiss Product. Agricole au MALI/ (PAPAM)	74 100	IDA.	60 100	3 500	3 100	6 600	28066	3164	470	3634			0	0,00	300	0	300	8,26	300	0	300	8,26
			FIDA		16 000	5 000	21 000	4295	5355	1511	6866			0	0,00	265	755	1020	14,86	265	755	1 020	14,86

N° RNP	Nom Projets/Programmes	Coût du projet	Nom bailleurs	Montant Accord	Nature du financement			Cumul décaissements au 31/12/2016	Dotation 2017			Etat d'Exécution au 1er Trimestre 2017				Etat d'Exécution au 2ème Trimestre 2017				Etat d'Exécution Cumulée			
					Prêt	Subv	Total		Prêt	Subv	Total	Prêt	Subv	Total	Taux	Prêt	Subv	Total	Taux	Prêt	Subv	Total	Taux
			FEM				0	477	0	0	0			0	#DIV/0!	0	100	100	#DIV/0!	0	100	100	#DIV/0!
	Sous Total			60 100	19 500	8 100	27 600	32 838	8 519	1 981	10 500	0	0	0	0,00	565	855	1 420	13,52	565	855	1 420	13,52
2 684	Projet De Développement Rural Intègre De Kita II (PDRIK II)	12 060	BID	10 500	10 500	0	10 500	1644	8 500		8 500	22	0	22	0,26	433	0,00	433	5,09	455	0	455	5,35
2 765	Projet d'amélioration de la productivité agricole des petits exploitants pour l'Afrique subsaharienne (SAPEP)	7 870	BID	7 270	7 270	0	7 270	2041	750 ⁶	-	750 ⁶	62	0	62	0,92	28,00	0,00	28	0,41	90	0	90	1,33
2 800	West Africa Agricultural Productivity Programm (WAAPP II)	33 500	BM (IDA)	31 000	31 000	0	31 000	30792	10 000	-	10 000	3500	100	3600	36,00	5700	83,00	5783	57,83	9 200	183	9 383	93,83
2 809	Projet de renforcement de la sécurité alimentaire et nutritionnelle de la région de Koulikoro (PRESAN-kl)	27 776	FAD	2227	2227		2 227		167 ³	-	167 ³	0	0	0	0,00	9	0	9	0,28	9	0	9	0,28
			FSN	4820	4820		4 820		166 ³	-	166 ³	166	0	166	5,24	82	0	82	2,59	248	0	248	7,83
			GASFP	17938		17 938	17 938				-	3 167	167 ³	0	132	132	4,17	0	153	153	4,83	0	285
	Sous Total	27 776	BAD	24 987	24 987	0	24 987	2868	333⁶	3 167	9500	166	132	298	3,14	91,00	153,00	244	2,57	257	285	542	5,71

N° RNP	Nom Projets/Programmes	Coût du projet	Nom baux	Montant Accord	Nature du financement			Cumul décaissements au 31/12/2016	Dotation 2017			Etat d'Exécution au 1er Trimestre 2017				Etat d'Exécution au 2ème Trimestre 2017				Etat d'Exécution Cumulée			
					Prêt	Subv	Total		Prêt	Subv	Total	Prêt	Subv	Total	Taux	Prêt	Subv	Total	Taux	Prêt	Subv	Total	Taux
2 916	Projet de renforcement de la résilience à l'insécurité alimentaire au mali (PRIA_MALI)		BID Prêt	3 210	3 210	0	3 210	210	1440	0	1440	50	0	50	3,47	655,00	0,00	655	45,49	705	0	705	48,96
			BID: Instisna ordinaire	3 255	3 255	0	3 255	51	1022	0	1022	0	0	0	0,00	125	0	125	12,23	125	0	125	12,23
			BID: Instisna DJ	5 390	5 390	0	5 390	0	1000	0	1000	0	0	0	0,00	0	0	0	0,00	0	0	0	0,00
			BID : ITFC	11 275	11 275	0	11 275	10207	5038	0	5038	0	0	0	0,00	0	0	0	0,00	0	0	0	0,00
	Sous Total	24 945		23 130	23 130	0	23 130	10 468	8 500	0	8 500	50	0	50	0,59	780	0	780	9,18	830	0	830	9,76
2 807	Projet De Renforcement De La Sécurité Alimentaire Par Le Développement Des Cultures Irriguées (PRESA-DCI)	29 064	FAD/BAD	26 919	25 316	1 603	26 919	2510	10 000	0	10 000	1143	67	1210	12,10	1550	92	1642	16,42	2 693	159	2 852	28,52
2 917	Projet De Renforcement De La Résilience Au Sahel (P2RS)	32 000	FAD/BAD	32 150	13 576	13 576	27 152	923	10 000	5 000	15 000	20	123	143	0,95	6	0	6	0,04	26	123	149	0,99
2 728	Projet D'appui A La Croissance Economique Et Promotion De L'emploi Par Le Secteur Prive (PACEPEP)	10 216	DANEMARRK	9 716	0	0	-	1 751	0	4 000	4 000	0	143	143	3,58	0	690	690	17,25	0	833	833	20,83
TOTAL LOI DE FINANCES MA		288161	EXIM BANK, BKDEA, BOAD, BID, BM, FAD, BAD, BIDC, FEM,	346402	172 779	31 279	204 058	150 406	96 723	17 527	114 250	8 130	565	8 695	7,61	16054	1873	17927	15,69	24 184	2 438	26 622	23,30

CANEVAS DE SUIVI DU FINANCEMENT EXTERIEUR DU BSI du 2ème TRIMESTRE 2017

MINISTERE DE L'ELEVAGE ET DE LA PECHE

Montant en millions de F CFA

N° RNP	Nom Projets/Programmes	Coût du projet	Nom bailleurs	Montant Accord	Nature du financement			Cumul décaissements au 31/12/2016	Dotation 2017			Etat d'Exécution au 1er Trimestre 2017				Etat d'Exécution au 2ème Trimestre 2017				Etat d'Exécution au Cumulée			
					Prêt	Subv	Total		Prêt	Subv	Total	Prêt	Subv	Total	Taux	Prêt	Subv	Total	Taux	Prêt	Subv	Total	Taux
2 799	PROGRAMME REGIONAL D'APPUI AU PASTORALISME AU SAHEL (PRAPS-MALI)	22 500	IDA	22 500	22 500	0	22 500	1924	10 000		10 000	1143	0	1143	11,43	0	0	0	-	1143	0	1143	11,43
2 798	Projet Développement Ressource Animales Sahel Occidental (PRODERASO)		BID			0		1924	3 500	-	3 500			0	0			0	-	0	0	0	0,00
2 643	PROJET DEVELOPPEMENT FILIERE AQUACOLE SIKASSO	4 873	Belgique	3 969	0	3 969	3 969		-	990	990	0	78	78	7,88	0	187	187	19	0	265	265	26,77
2 488	PROJET D'APPUI AU DEVELOPPEMENT DE L'ELEVAGE DE ZEBU MAURE DANS LE CERCLE DE NARA (PRODEZEM)	5 775	Belgique	5 250	0	5 250	5 250	888	-	1 409	1 409	0	0	0	0	0	144	144	10	0	144	144	10,22
TOTAL LF MEP		22 500	BM, Belgique, BAD, BID	22 500	22 500	0	22 500	1924	13 500	2 399	15 899	1143	78	1221	8	0	331	331	2	1143	409	1552	9,76

CANEVAS DE SUIVI DU FINANCEMENT EXTERIEUR DU BSI du 2ème TRIMESTRE 2017

MINISTERE DE LA DECENTRALISATION ET DE LA FISCALITE LOCALE

Montant en millions de F CFA

N° RNP	Nom Projets/Programmes	Coût du projet	Nom bailleurs	Montant Accord	Nature du financement			Cumul décaissements au 31/12/2016	Dotation 2017			Etat d'Exécution au 1er Trimestre 2017				Etat d'Exécution au 2ème Trimestre 2017				Etat Cumulée d'Exécution			
					Prêt	Subv	Total		Prêt	Subv	Total	Prêt	Subv	Total	Taux	Prêt	Subv	Total	Taux	Prêt	Subv	Total	Taux
847	APPUI A LA MISE EN PLACE DES COMMUNES/ANIC		Belgique,						0	12 500	12 500			0	0,00			0,00	0,00	0	0	0	0,00
TOTAL LOI DE FINANCES MDRE		4 930	Belgique,	4 622	0	4 649	4 649	4 111	0	12 500	12 500	0	0	0	0	0	0	0	0	0	0	0	0,00

CANEVAS DE SUIVI DU FINANCEMENT EXTERIEUR DU BSI du 2^{ème} TRIMESTRE 2017

MINISTERE DE LA SANTE ET DE L'HYGIENE PUBLIQUE

Montant en millions de F CFA

N° RNP	Nom Projets/Programmes	Coût du projet	Nom bailleurs	Montant Accord	Nature financement du			Cumul décaissements au 31/12/2016	Dotation 2017			Etat d'Exécution au 1 ^{er} Trimestre 2017				Etat d'Exécution au 2 ^{ème} Trimestre 2017				Etat d'Exécution Cumulée			
					Prêt	Subv	Total		Prêt	Subv	Total	Prêt	Subv	Total	Taux	Prêt	Subv	Total	Taux	Prêt	Subv	Total	Taux
2 974	Renf. Santé de la Reproductions	14 428	IDA	12050			0	2 339	0	4 000	4 000	0	2 014	2 014	50,35	0	0	0,00	0,00	0,00	2 014	2 014	50,35
TOTAL LOI DE FINANCES		14 1428	IDA	12050	0	0	0	2 339	0	4 000	4 000	0	2 014	2 014	50,35	0	0	0	0	0	2 014	2 014	50,35

CANEVAS DE SUIVI DU FINANCEMENT EXTERIEUR DU BSI AU 2^{ème} TRIMESTRE 2017

MINISTERE DE LA PROMOTION DE LA FEMME, DE L'ENFANT ET DE LA FAMILLE

Montant en millions de F CFA

N° RNP	Nom Projets/Programmes	Coût du projet	Nom bailleurs	Montant Accord	Nature financement du			Cumul décaissements au 31/12/2016	Dotation 2017			Etat d'Exécution au 1 ^{er} Trimestre 2017				Etat d'Exécution au 2 ^{ème} Trimestre 2017				Etat d'Exécution Cumulée			
					Prêt	Subv	Total		Prêt	Subv	Total	Prêt	Subv	Total	Taux	Prêt	Subv	Total	Taux	Prêt	Subv	Total	Taux
1 507	Plates Formes multifonctionnelles lutte contre la pauvreté	55 498	PNUD	2 200	0	2 200	2 200	2 036	0	1 500	1 500	0	0	0	0	0	36	36	2	0	36	36	2,4
TOTAL LOI DE FINANCES		55 498	PNUD	2 200	0	2 200	2 200	2 036	0	1 500	1 500	0	0	0	0	0	36	36	2	0	36	36	2

CANEVAS DE SUIVI DU FINANCEMENT EXTERIEUR DU BSI AU 2ème TRIMESTRE 2017
 MINISTERE DE L'EDUCATION NATIONALE
Montant en millions de FCFA

N° RNP	Nom Projets/Programmes	Coût du projet	Nom bailleurs	Montant Accord	Nature du financement			Cumul décaissements au 31/12/2016	Dotation 2017			Etat d'Exécution au 1er Trimestre 2017				Etat d'Exécution au 2ème Trimestre 2017				Etat d'Exécution Cumulée			
					Prêt	Subv	Total		Prêt	Subv	Total	Prêt	Subv	Total	Taux	Prêt	Subv	Total	Taux	Prêt	Subv	Total	Taux
2805	Programme d'urgence Education pour Tous		IDA	20 850	0	20 850	20850	2477	0	3500	3500	0	875	875	25	0	82	82	2,34	0	957	957	27,34
2973	Projet Appui à l'Education Bilingue de Base	13 000	Fond Saoudien	5 000	0	5 000	5000	0			-						0	#DIV/0!	0	0			
			BID	7 000	-	7 000	7000	-	2 000	-	2 000	-	-	-	-	201	0	201	10,05	201	0	201	10,05
	Sous Total	13 000		12 000	0	12 000	12 000	-	2 000	-	2 000	-	-	-	-	201	-	201	10,05	201	0	201	10,05
2650	Construction Equipement IFM au Mali		KFW	5 772	0	5 772	5772	0	0	2000	2 000		500	500	25			0	0	0	500	500	25,00
TOTAL LOI DE FINANCES MEN			IDA, BID	38 622	0	38 622	38 622	2 477	2 000	5 500	7 500	0	1 375	1 375	18	201	82	283	3,77	201	1 457	1 658	22,11

CANEVAS DE SUIVI DU FINANCEMENT EXTERIEUR DU BSI AU 2ème TRIMESTRE 2017
 MINISTERE DE L'ENSEIGNEMENT SUPERIEUR ET DE LA RECHERCHE SCIENTIFIQUE
Montant en millions de FCFA

N° RNP	Nom Projets/Programmes	Coût du projet	Nom bailleurs	Montant Accord	Nature du financement			Cumul décaissements au 31/12/2016	Dotation 2017			Etat d'Exécution au 1er Trimestre 2016				Etat d'Exécution au 2ème Trimestre 2017				Etat d'Exécution Cumulée			
					Prêt	Subv	Total		Prêt	Subv	Total	Prêt	Subv	Total	Taux	Prêt	Subv	Total	Taux	Prêt	Subv	Total	Taux
2972	2865PROJET APPUI AU DEVELOPPEMENT ENSEIGNEMENT SUPERIEUR	15 500	BM	15 500	7000	9500	16 500	4 052	0	3 000	3 000	0	750	750	25,00	195	1288	1483	49,43	195	2 038	2 233	74,43
TOTAL LOI DE FINANCES				15 500	7 000	9 500	16 500	4 052	0	3 000	3 000	0	750	750	25	195	1288	1483	49,43	195	2 038	2 233	74,43

CANEVAS DE SUIVI DU FINANCEMENT EXTERIEUR DU BSI AU 2ème TRIMESTRE 2017
MINISTERE DE L'ENERGIE ET DE L'EAU
Montant en millions de F CFA

N° RNP	Nom Projets/Programmes	Coût du projet	Nom bailleurs	Montant Accord	Nature du financement			Cumul décaissements au 31/12/2016	Dotation 2017			Etat d'Exécution au 1er Trimestre 2017				Etat d'Exécution au 2ème Trimestre 2017				Etat d'Exécution Cumulée			
					Prêt	Subv	Total		Prêt	Subv	Total	Prêt	Subv	Total	Taux	Prêt	Subv	Total	Taux	Prêt	Subv	Total	Taux
2668	Projet const centre national conduite de dedoublement capacité énergétique	22 489	BOAD	20 000	20 000	0	20 000	21974	5000		5000	0	0	0	0	41	0	41	0,82	41	0	41	0,82
2975	Projet Electrification Rurale Système Hybrides 30 Villages		BAD				0	0	3500	0	3500			0	0,00			0	0,00	0	0	0	0,00
2868	Projet appui promotion énergie renouvelable (PAPERM)	1232	FAD	1 500		1 500	1 500	531	343	0	343	0	34	34	9,91	44	34	78	22,72	44	68	112	32,63
2575	Projet AEP Bamako-Kabala	25 582	AFD	25 582	25 582	0	25 582	4427	1136		1136	97		97	8,54			0	0,00	6	0	0	0,00
		11 807	UE	11 807	0	11 807	11 807	1397		3975	3975	0	70	70	1,76			0	0,00	0	70	70	1,76
		32 797	BEI	32 797	32 797	0	32 797	6559	3550	0	3550	0	0	0	0,00			0	0,00	0	0	0	0,00
		16 956	BID	16 956	16 956	0	16 956	0	349	0	349	0	0	0	0,00			0	0,00	0	0	0	0,00
		40 000	BM	40 000	40 000	0	40 000	3378	1327	0	1327	814	0	814	61,34			0	0,00	814	0	814	61,34
		38 000	BAD	38 000	38 000	0	38 000	2449	2049	0	2049	231	0	231	11,27			0	0,00	231	0	231	11,27
		7 215	Coop Italie	7 215	0	7 215	7 215	0		114	114	0	0	0	0,00			0	0,00	0	0	0	0,00
	Sous Total	173 589		172 357	153 335	19 022	172 357	20235	8 411	4 089	12 500	1142	70	1212	9,70	0,00	0,00	0	0,00	1142	70	1212	9,70
2 577	Program. Nat de Mobilisation des Ressources en Eau	19 128	KFW	18 581	-	18 581	18 581	4 984	-	4 177	4 177	-	-	0	-	-	194	194	4,64	0	194	194	4,64

N° RNP	Nom Projets/Programmes	Coût du projet	Nom bailleurs	Montant Accord	Nature du financement			Cumul décaissements au 31/12/2016	Dotation 2017			Etat d'Exécution au 1er Trimestre 2017				Etat d'Exécution au 2ème Trimestre 2017				Etat d'Exécution Cumulée				
					Prêt	Subv	Total		Prêt	Subv	Total	Prêt	Subv	Total	Taux	Prêt	Subv	Total	Taux	Prêt	Subv	Total	Taux	
	/Assainissement AEP Centres Semi Urbains en 1ère, 2ème, 5ème et 6ème régions.																							
2 996	Projet AEP et Accompagnement Centres Semi Urbains et Rureaux	10 500	AFD	8 000	2 500	10 500	13 000	0	0	300	300	0	92	92	30,67	0	170	170	56,67	0	262	262	87,33	
2 999	PROJET CONSTRUCTION LIAISON DOUBLE TERNE SIKASSO BOUGOUN		BID					0	2500	0	2500	0	0	0	0,00	241	185	426	17,04	241	185	426	17,04	
2741	Programme d'appui aux collectivités territoriales pour l'eau et l'assainissement PACTEA PHASE 2	20 469	FED	20 269	0	20 269	20 269	5 662	0	2 000	2000	0	1 620	1 620	26	0	3 266	3266	163	0	4886	4886	244,30	
2795	Electrification villageoise Phase - Energie III	4 676	Inde	2 125	0	2 125	2 125	532	0	900	900	0	100	100	11	0	150	150	17	0	250	250	27,78	
2654	CONSTRUCT ^o STATION COMPACTE KALABAN KORO / BID		BID					0	1 911	0	1911			0				0	0	0	0	0	0,00	
2869	Projet Système hybride électrification rurale SHER	25521	IDA	21338	18726	2612	21338	5717,16	7250	1250	8500	200	151	351	4,74	125	218	343	4,04	325	369	694	8,16	
1730	ETUDES AMENAGEMENT BARRAGE DE TAOUSSA		BOAD	10 000				930	18 600	3 400	22 000			-	-	87	-	87	0	87	0	87	0,40	
TOTAL LOI DE FINANCES		277 604	IDA, BOAD, FAD, AFD, UE, BEL, BID, BAD, Coop, Italie, KFW,	274 170	194 561	74 609	269 170	60 565	47 515	16 116	63 631	1 342	2 067	3 409	5,36	538	4217	4755	7,47	1880	6284	8164	12,83	

CANEVAS DE SUIVI DU FINANCEMENT EXTERIEUR DU BSI AU 2ème TRIMESTRE 2017

MINISTERE DE L'ECONOMIE ET DES FINANCES

Montant en millions de F CFA

N° RNP	Nom Projets/Programmes	Coût du projet	Nom bailleurs	Montant Accord	Nature du financement			Cumul décaissements au 31/12/2016	Dotation 2017				Etat d'Exécution au 1er Trimestre 2017				Etat d'Exécution au 2ème Trimestre 2017				Etat d'Exécution Cumulée			
					Prêt	Subv	Total		Prêt	Subv	Total	Prêt	Subv	Total	Taux	Prêt	Subv	Total	Taux	Prêt	Subv	Total	Taux	
2 719	Projets filets sociaux JIGISEME JIRI/IDA	35 000	IDA	35 000	-	35 000	35000	1 311	-	5 000	5 000	-	-	-	0,00	-	-	0	0,00	-	-	-	0,00	
2 732	Projet de reconstruction Relance Economique		IDA				1 005	-	3 000	3 000	-	847	847	28,23	0,00	1436	1436	28,23	-	² 283	² 283	76,10		
2 631	Prog. Assistance Technique DFM/MEFB		IDA				404	-	55	55	-	-	-	0,00	0,00	0,00	0	0,00	-	-	-	0,00		
2 630	Programme Assistance Technique CARFIP						338	-	105	105	-	17	17	16,19	0	0	0	16,19	-	17	17	16,19		
2 632	Programme Assistance Technique DGB						139	-	183	183	-	-	-	0,00	0	298	298	0,00	-	298	298	162,84		
2 633	Programme Assistance Technique DGI						254	-	41	41	-	-	-	0,00	0	84	84	0,00	-	84	84	204,88		
2 626	Programme Assistance Technique ARMP						107	-	20	20	-	-	-	0,00	0,00	0,00	0	0,00	-	-	-	0,00		
2 634	Programme Assistance Technique DGMP/DSP						512	-	-	-	-	-	-	#DIV/0!	0,00	0,00	0	#DIV/0!	-	-	-	#DIV/0!		
2 635	Programme Assistance Technique DNCF						55	-	-	-	-	-	-	#DIV/0!	0,00	0,00	0	#DIV/0!	-	-	-	#DIV/0!		
2 638	Programme Assistance Technique DNTCP						677	-	-	-	-	-	-	#DIV/0!	0,00	0,00	0	#DIV/0!	-	-	-	#DIV/0!		

N° RNP	Nom Projets/Programmes	Coût du projet	Nom bailleurs	Montant Accord	Nature du financement			Cumul décaissements au 31/12/2016	Dotation 2017			Etat d'Exécution au 1er Trimestre 2017				Etat d'Exécution au 2ème Trimestre 2017				Etat d'Exécution Cumulée			
					Prêt	Subv	Total		Prêt	Subv	Total	Prêt	Subv	Total	Taux	Prêt	Subv	Total	Taux	Prêt	Subv	Total	Taux
	Sous Total Ensemble projets PAT/MEF (RNP 2631 à 2638)	6 000		6 000	-	-	-	2 486	-	404	404	-	17	17	4,21	0	382	382	4,21	-	399	399	98,76
2 804	Projet d'Appui à la Gouvernance Economique/FAD		BAD/FAD			2 500		461	3 112	-	3 112	0	0	-	0,00	4 169	0,00	4 169	0,00	⁴ 169	-	⁴ 169	133,97
TOTAL LOI DE FINANCES			IDA	41 000	0	37 500	0	5 263	3 112	8 404	11 516	0	864	864	7,50	4 169	1 818	5 987	7,50	4 169	2 682	6 851	59,49

CANEVAS DE SUIVI DU FINANCEMENT EXTERIEUR DU BSI AU 2ème TRIMESTRE 2017

MINISTERE DE L'AMENAGEMENT DU TERRITOIRE ET DE LA POPULATION

Montant en millions de F CFA

N° RNP	Nom Projets/Programmes	Coût du projet	Nom bailleurs	Montant Accord	Nature du financement			Cumul décaissements au 31/12/2016	Dotation 2017			Etat d'Exécution au 1er Trimestre 2017				Etat d'Exécution au 2ème Trimestre 2017				Etat d'Exécution Cumulée			
					Prêt	Subv	Total		Prêt	Subv	Total	Prêt	Subv	Total	Taux	Prêt	Subv	Total	Taux	Prêt	Subv	Total	Taux
2938	Programme Appui Autonomisation Femmes Dividendes Démographique	24865	BM	24 865	24865	0	24865	576	0	3500	3500	0	0	0	0,00	1 776	0	1 776	50,74	1 776	0	1 776	50,74
TOTAL LOI DE FINANCES			BM	24 865	24 865	0	24 865	576	0	3 500	3 500	0	0	0	0,00	1 776	0	1 776	50,74	1 776	0	1 776	50,74

CANEVAS DE SUIVI DU FINANCEMENT EXTERIEUR DU BSI AU 2ème TRIMESTRE 2017

MINISTERE DES MALIENS DE L'EXTERIEUR et de L'INTEGRATION

Montant en millions de F CFA

RNP	Nom Projets/Programmes	Coût du projet	Nom bailleurs	Montant Accord	Nature du financement			Cumul décaissements au 31/12/2016	Dotation 2017			Etat d'Exécution au 1er Trimestre 2017				Etat d'Exécution au 2ème Trimestre 2017				Etat d'Exécution Cumulée			
					Prêt	Subv	Total		Prêt	Subv	Total	Prêt	Subv	Total	Taux	Prêt	Subv	Total	Taux	Prêt	Subv	Total	Taux
2384	Appui au Programme Tokten	985	PNUD	300	0	300	300	50	0	750	750	0	23	23	3	0	13	13	1,73	0	36	36	4,80
TOTAL MME		985	PNUD	300	0	300	300	50	0	750	750	0	23	23	3	0	13	13	1,73	0	36	36	4,80

CANEVAS DE SUIVI DU FINANCEMENT EXTERIEUR DU BSI AU 2ème TRIMESTRE 2017

MINISTERE DE LA JUSTICE ET DES DROITS DE L'HOMME

Montant en millions de F CFA

N° RNP	Nom Projets/Programmes	Coût du projet	Nom bailleurs	Montant Accord	Nature du financement			Cumul décaissements au 31/12/2016	Dotation 2017			Etat d'Exécution au 1er Trimestre 2017				Etat d'Exécution au 2ème Trimestre 2017				Etat d'Exécution Cumulée			
					Prêt	Subv	Total		Prêt	Subv	Total	Prêt	Subv	Total	Taux	Prêt	Subv	Total	Taux	Prêt	Subv	Total	Taux
3045	PROJET APPUI SECTEUR JUSTICE AU MALI (PAJM)	158	Canada	158	0	158	158	374			0	0	0	0	#DIV/0!			0	#DIV/0!	0	0	0	#DIV/0!
		100	Union Européenne	100	0	100	100	100			3 930	3 930	0	0	0	0	0	1 612	1 612	41	0	1 612	1 612
Total		258		258	0	258	258	474	0	3 930	3 930	0	0	0	0	0	1 612	1 612	41	0	1 612	1 612	41,018
TOTAL MJDHGS		258	Canada, UE	258	0	258	258	474	0	3 930	3 930	0	0	0	0	0	1 612	1 612	41	0	1 612	1 612	41

CANEVAS DE SUIVI DU FINANCEMENT EXTERIEUR DU BSI AU 2ème TRIMESTRE 2017
COUR SUPREME
Montant en millions de F CFA

N° RNP	Nom Projets/Programmes	Coût du projet	Nom bailleurs	Montant Accord	Nature du financement			Cumul décaissements au 31/12/2016	Dotation 2017			Etat d'Exécution au 1er Trimestre 2017				Etat d'Exécution au 2ème Trimestre 2017				Etat Cumulée d'Exécution				
					Prêt	Subv	Total		Prêt	Subv	Total	Prêt	Subv	Total	Taux	Prêt	Subv	Total	Taux	Prêt	Subv	Total	Taux	
3058	PROGRAM. ASSISTANCE TECHN./SECT. COMPTE COUR SUPRÊME		Canada			45	45	35	0	19	19			0	0	0	0	0	0	0	0	0	0	0
TOTAL MCS		0	0	0	0	45	45	35	0	19	19	0	0	0	0	0	0	0	0	0	0	0	0	