

**MINISTRE DE L'ECONOMIE  
ET DES FINANCES**

**REPUBLIQUE DU MALI**  
Un Peuple - Un But - Une Foi

-----  
**DIRECTION NATIONALE DE LA  
PLANIFICATION DU DEVELOPPEMENT**



# **BUDGET SPECIAL D'INVESTISSEMENT (BSI) 2019**



**Septembre 2018**

## TABLE DES MATIERES

<b>I. PRESENTATION GENERALE</b> .....	4
<b>Ventilation du BSI par source de financement</b> .....	4
<b>Ventilation du BSI 2019 par nature de financement</b> .....	5
<b>II.PRESENTATION SECTORIELLE</b> .....	6
<b>Ventilation du BSI 2019 par source et nature de financement par secteurs de planification</b> .....	6
<b>Ventilation du BSI par secteur de planification</b> .....	7
<b>Ventilation du BSI 2019 par sous-secteur</b> .....	8
<b>Secteur et sous-secteurs des Infrastructures</b> .....	8
<b>Secteur et sous-secteurs Economie Rurale</b> .....	9
<b>Secteur et sous-secteurs Secondaire</b> .....	11
<b>Secteur et sous-secteurs Ressources humaines</b> .....	13
Au regard de ce qui précède, il est nécessaire d'améliorer la qualité des projets à l'entrée et de veiller à leur soutenabilité budgétaire.....	15
<b>A N N E X E S</b> .....	16
Annexe 1 : Structure sectorielle et sous-sectorielle des dépenses et leur financement selon la nature.....	17
Annexe 2 : .....	20
Etat récapitulatif des dépenses et leur financement Selon le secteur et le sous-secteur.....	20
Annexe 3 : .....	23
Situation du financement national Selon le secteur et le sous-secteur.....	23
Annexe 4 : .....	26
Situation du financement extérieur Selon la source par secteur et nature.....	26
Annexe 5 : .....	28
Etat détaillé des projets par Secteur et par source de financement .....	28
Annexe 6 : .....	87
Etat détaillé des projets par Ministère et par source de financement .....	87

## LISTE DES GRAPHIQUES

Graphique 1 : Evolution du BSI de 2018 à 2019 (en milliard de FCFA).....	4
Graphique 2 : Ventilation du BSI 2019 par source de financement (en milliard de FCFA) .....	5
Graphique 3 : Ventilation du BSI 2019 par nature de financement (en milliard de FCFA).....	5
Graphique 4 : Ventilation du BSI par source et nature de financement (million de FCFA) .....	6
Graphique 5 : Répartition du BSI 2019 par secteur de planification.....	7
Graphique 6 : Répartition des financements intérieur et extérieur par secteur de planification.....	7
Graphique 7 : Ventilation du financement (intérieur et extérieur) du Secteur Infrastructures en sous-secteurs (millions de FCFA).....	9
Graphique 8 : Ventilation du financement (intérieur et extérieur) par sous-secteur de planification (millions de FCFA) .....	11
Graphique 9 : Ventilation du financement (intérieur et extérieur) par sous-secteur de planification (millions de FCFA) .....	13
Graphique 10 : Ventilation du financement (intérieur et extérieur) par sous-secteur de planification (millions de FCFA) .....	14

## LISTE DES TABLEAUX

Tableau 1 : Ventilation du BSI 2019 par source et nature de financement (million de FCFA).....	6
Tableau 2 : Financement par sous-secteur du Secteur Infrastructures (millions de FCFA).....	9
Tableau 3 : Financement par sous-secteur du Secteur Economie Rurale (million de FCFA).....	11
Tableau 4 : Financement par sous-secteur du Secteur Secondaire (million de FCFA).....	12
Tableau 5 : Financement par sous-secteur du Secteur Ressources humaines (million de FCFA) ..	14

## I. PRESENTATION GENERALE

Le Budget Spécial d'Investissement (BSI) 2019 constitue la première tranche annuelle du Programme Triennal d'Investissement (PTI) 2019-2021 et observe par conséquent les mêmes procédures d'élaboration que celui-ci. Il regroupe tous les projets en exécution en 2018 et se poursuivront en 2019 ainsi que les nouveaux projets devant démarrer au cours de 2019.

### Ventilation du BSI par source de financement

Le BSI 2019 s'équilibre en ressources et en emplois à la somme de **604,638 Milliards de FCFA** contre **543,567 Milliards de FCFA** en 2018 soit une augmentation de **61,071 Milliards de FCFA** correspondant ainsi **11,24%**.

Les ressources financières prévues pour couvrir les dépenses du BSI 2019 proviennent respectivement du financement intérieur pour **285,304 Milliards FCFA**, soit **47,19%** et du financement extérieur pour **319,334 Milliards FCFA**, soit **52,81%**.

**Graphique 1 : Evolution du BSI de 2018 à 2019 (en milliard de FCFA)**

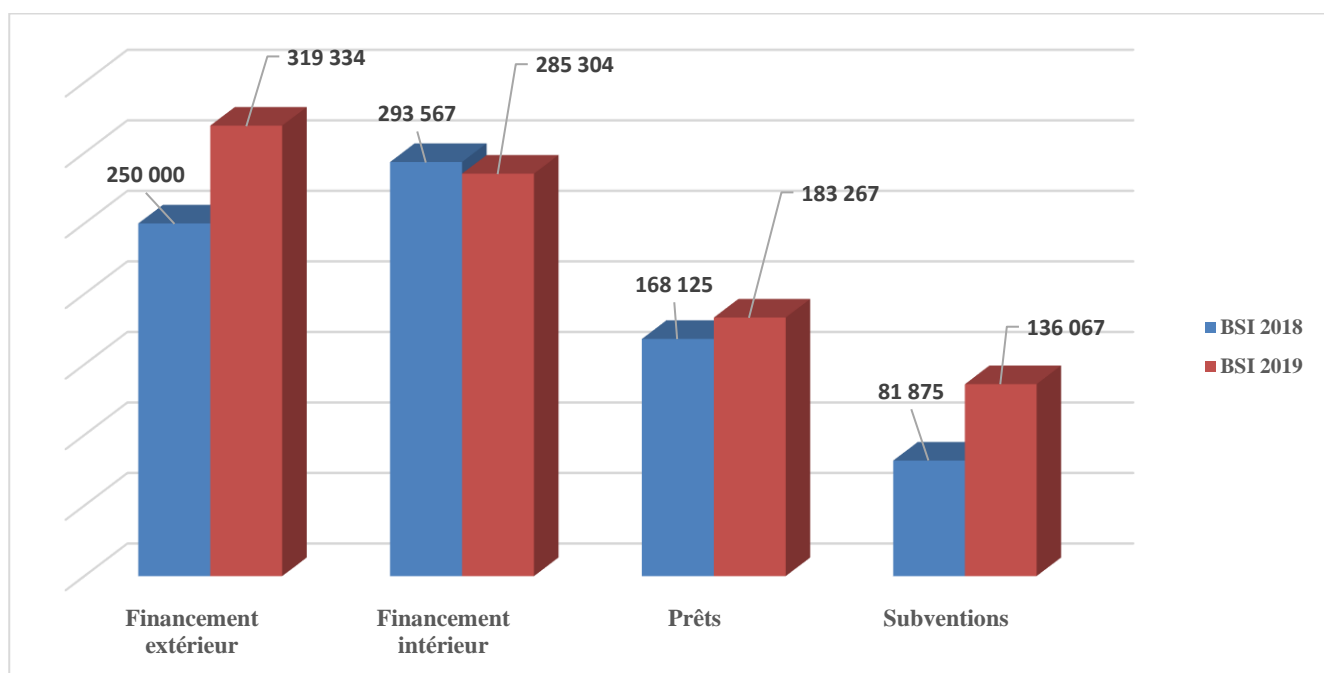

Ce graphique montre que le financement extérieur a augmenté de façon significative à hauteur de **27,73%** contrairement aux ressources intérieures qui ont enregistré une baisse de **2,81%**.

**Graphique 2 : Ventilation du BSI 2019 par source de financement (en milliard de FCFA)**

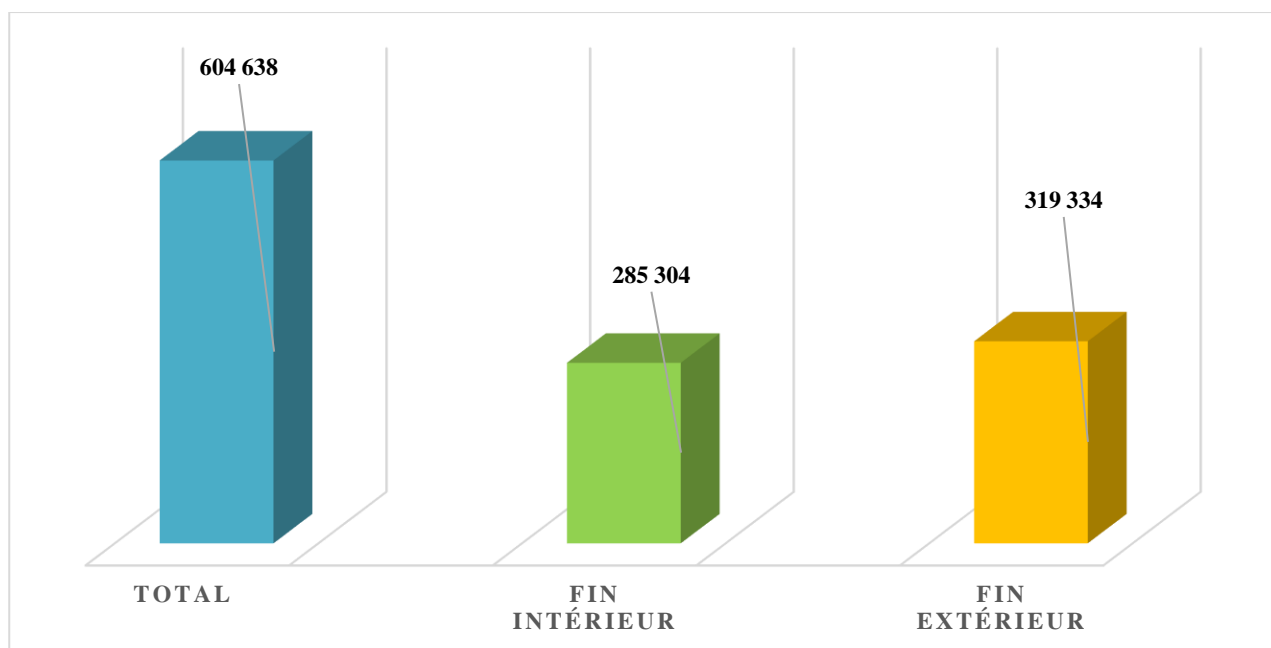

La part du financement intérieur a diminué par rapport à 2018 passant de **293,567 Milliards** de FCFA à **285,304 Milliards** de FCFA, soit un taux de regression de **2,81%**. Par contre, celle du financement extérieur a augmenté passant de **250 Milliards** à **319,334 Milliards** de FCFA, soit **27,73%** de progression.

#### **Ventilation du BSI 2019 par nature de financement**

Le financement intérieur est entièrement assuré par le budget national. Quant au financement extérieur du BSI 2019, il se décompose en **Prêts** pour un montant de **183,267 milliards** de FCFA, soit **57,39%** et en **Subventions** pour un montant de **136,067 milliards** de FCFA, soit **42,61%**.

La part des prêts dépasse celle des subventions de **47,200 milliards**. Cette situation se traduit par l'importance des prêts dans le financement de trois (03) secteurs de planification, à savoir : **Economie rurale (68,56%)**, **Secondaire (60,88%)** et **Infrastructures (53,57%)**.

**Graphique 3 : Ventilation du BSI 2019 par nature de financement (en milliard de FCFA)**

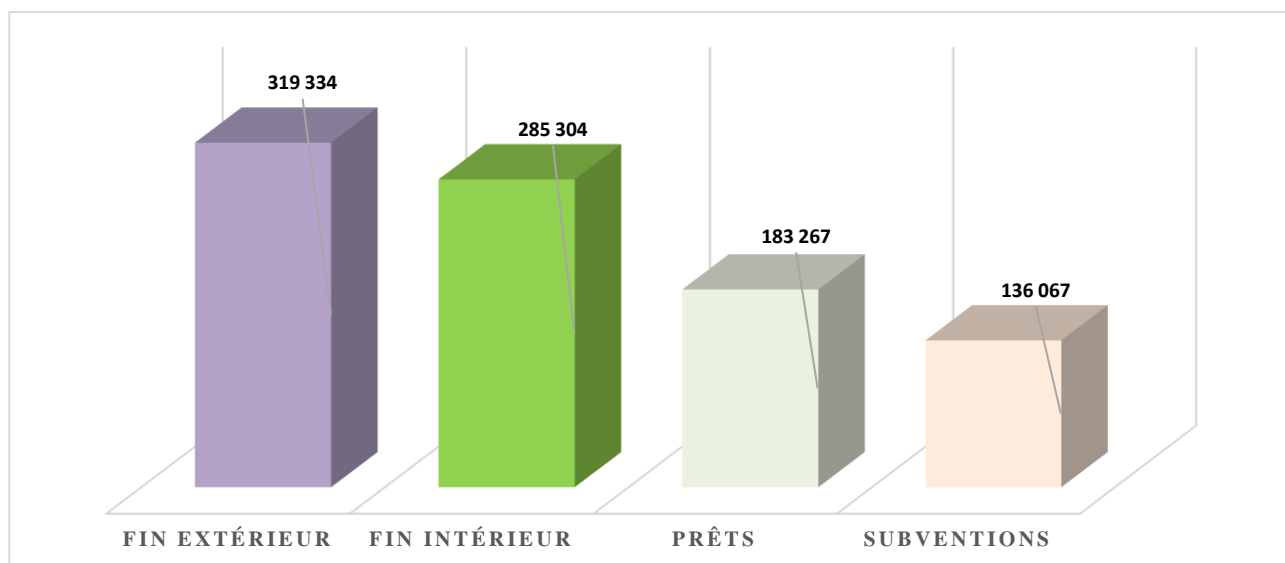

Le graphique 3 montre que les prêts représentent une part importante dans le financement extérieur.

Tableau 1 : Ventilation du BSI 2019 par source et nature de financement (million de FCFA)

Sources de Financement	Montant (Millions FCFA)	% source nature	% total
Financement Intérieur (F.I.)	285 304	100	47,19
- Budget de l'Etat dont :	285 304	100	
*Equipement- Investissement:	285 304	100	
- Autofinancement	-	-	
- Divers Autres	-	-	
<b>Financement Extérieur (F.E.)</b>	<b>319 334</b>	<b>100</b>	<b>52,81</b>
- Subventions	136 067	42,61	
- Prêts	183 267	57,39	
<b>TOTAL GENERAL (FI+FE)</b>	<b>604 638</b>	<b>100</b>	<b>100</b>

A la lumière de ce tableau, on remarque que le BSI 2019 s'élève à **604,638 milliards de F CFA**. Son financement est assuré à hauteur de **52,81%** par les PTF et **47,19%** par le Gouvernement de la République du Mali.

## II.PRESENTATION SECTORIELLE

### Ventilation du BSI 2019 par source et nature de financement par secteurs de planification

De façon globale, le BSI 2019 est dominé par le secteur **Infrastructures** avec **33,88%** du montant total contre **44,69%** au titre du BSI 2018. Il est suivi du secteur **Economie rurale** avec **29,34%** contre **22,09%** en 2018. Ensuite viennent les secteurs **Secondaire** avec **23,71%** contre **14,56%** en 2018 et **Ressources humaines** avec **13,07%** contre **18,66%** en 2018.

Par rapport au financement extérieur, le secteur **Secondaire** vient en tête des secteurs de planification avec **39,08%** contre **22,27%** en 2018, il est suivi respectivement des secteurs **Economie Rurale** **31,26%** contre **34,65%** en 2018 ; **Infrastructures** avec **20,40%** contre **24%** en 2018 et **Ressources humaines** avec **9,26%** contre **19,07%** en 2018 (cf graphique 4).

Concernant le financement intérieur, le secteur **Infrastructures** vient largement en tête des secteurs de planification avec **48,96%**, il est suivi respectivement des secteurs **Economie rurale** avec **27,20%** ; **Ressources humaines** avec **17,34%** et **Secondaire** avec **6,50%** (cf graphique 4).

Graphique 4 : Ventilation du BSI par source et nature de financement (million de FCFA)

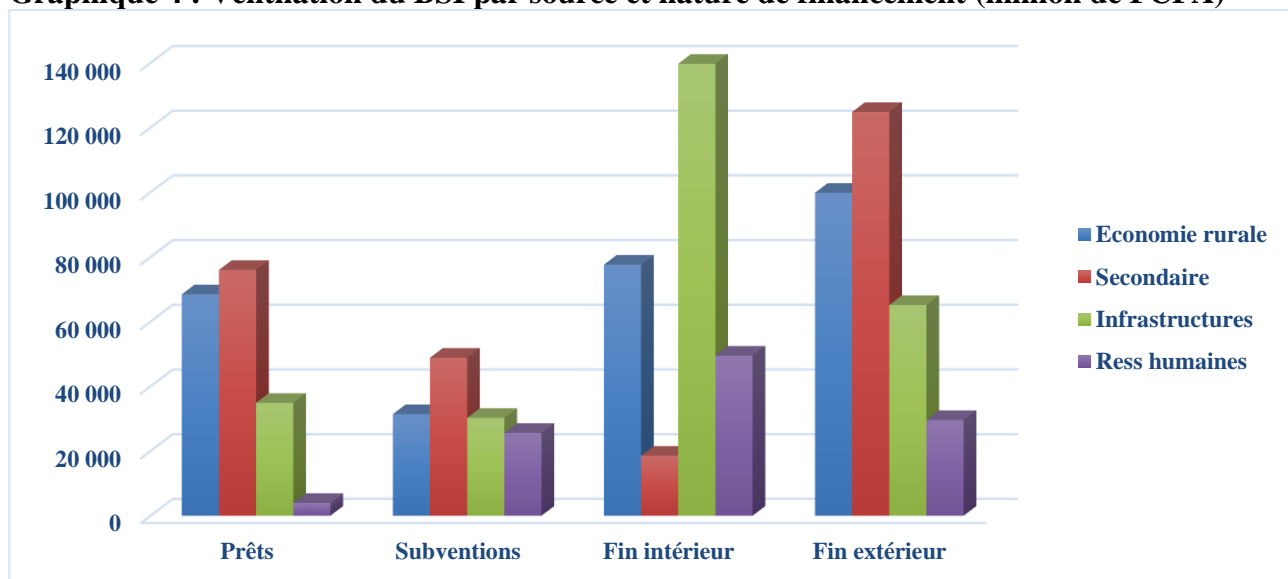

### Ventilation du BSI par secteur de planification

La répartition du BSI 2019 entre les différents secteurs est largement dominée par celui des **Infrastructures**, soit **33,88%** contre **44,69%** en 2018. Il est suivi des secteurs **Economie rurale**, **Secondaire** et **Ressources Humaines** avec respectivement **29,34%** ; **23,71%** et **13,07%** (cf graphique 5).

**Graphique 5 : Répartition du BSI 2019 par secteur de planification**

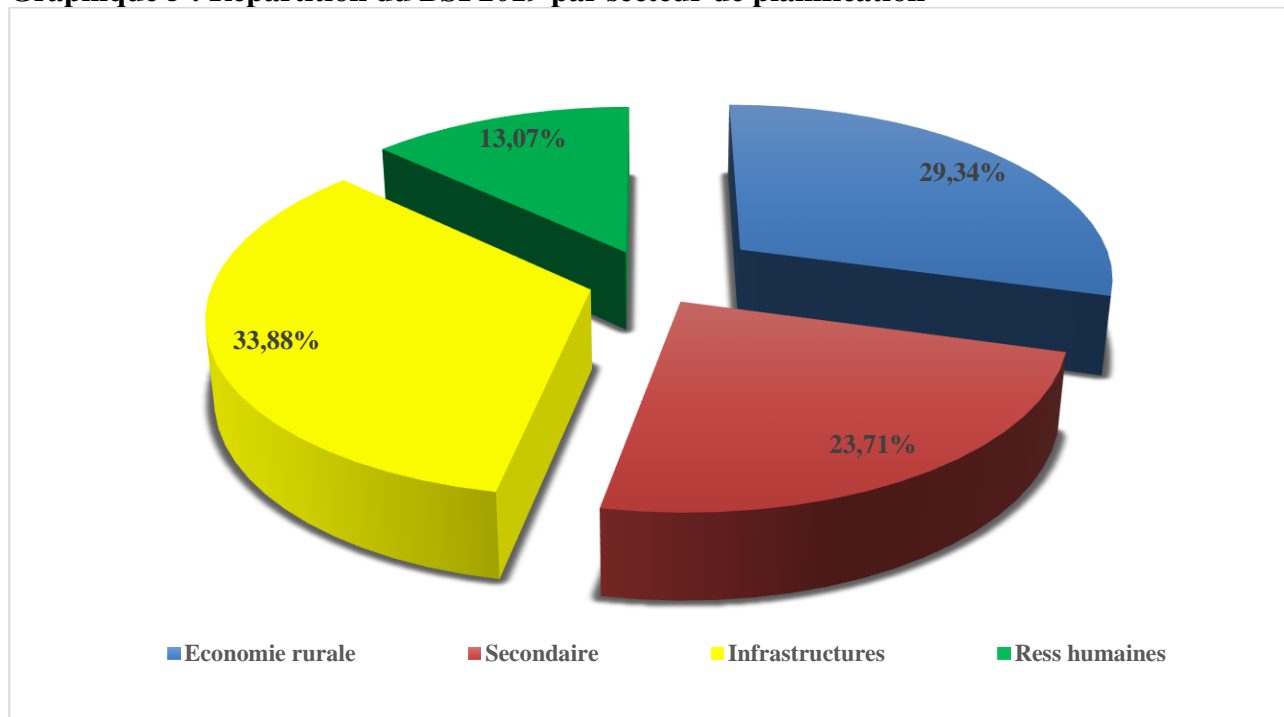

**Graphique 6 : Répartition des financements intérieur et extérieur par secteur de planification**

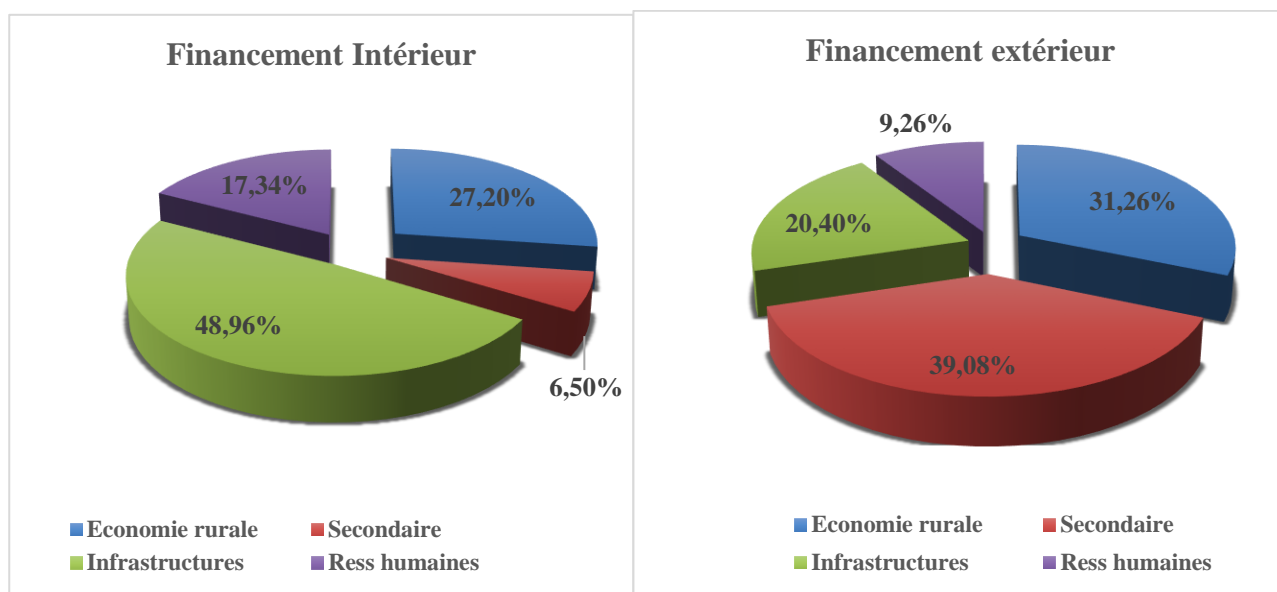

Les deux graphiques (n°6) ci-dessus montrent que le financement par secteur évolue selon la source. Ainsi, les secteurs **Secondaire** et **Economie rurale** représentent **70,34%** du financement extérieur dont (**39,08%** pour le **Secondaire** et **31,26%** pour l'**Economie rurale**). Quant au financement intérieur, les secteurs **Infrastructures** et **Economie rurale** sont les plus importants avec **76,16%**, soit respectivement **48,96%** et **27,20%**.

## Ventilation du BSI 2019 par sous-secteur

### Secteur et sous-secteurs des Infrastructures

Dans la répartition sectorielle du BSI 2019, le Secteur **Infrastructures** occupe la première place avec un financement de **204,835 milliards de FCFA**, dont **139,696 milliards de FCFA** au titre du financement intérieur. Ce montant représente **33,88%** du montant total du BSI intérieur 2019.

Le sous-secteur **Moyens routiers** avec **67,06%** du secteur regroupe d'importants projets relatifs au désenclavement extérieur et intérieur du pays, à savoir :

- les travaux de réhabilitation de la route Bamako-Kati-Kolokani-Didiéni-Diéma-Sandare-Kayes-Diboli ;
- les travaux du 2<sup>ème</sup> pont de Kayes ;
- les travaux d'entretien des pistes de la CMDT ;
- les travaux d'aménagement traversée de la ville de Sikasso ;
- les travaux de construction voies ceinture Ouest Koulikoro (13,8km) ;
- les travaux de bitumage Route Goma Coura-Tombouctou ;
- les travaux de construction bretelle Katélé-Kadiolo-Zégoua (km) et aménagement de 10 km voirie localité de Kadiolo ;
- les travaux de construction/bitumage de la route Zantiebougou-Kolondieba-Frontière RCI ;
- les travaux de construction/bitumage de la route Kayes-Kéniéba (250 km) ;
- les travaux d'aménagement en 2X2 voies de la voie reliant le 3<sup>ème</sup> pont de Bamako à la RN6 (3,26 km) y compris la construction d'un échangeur au croisement avec la RN6 et réhabilitation de la section de la Tour de l'Afrique ;
- les travaux de construction/bitumage route Banconi-Dialakorodji-Safo-Dabani-Nomsombougou ;
- les travaux de construction de la section Yanfolila-Kalana-Frontière Guinée (52 km) ;
- les travaux d'aménagement de la voie Kouloubeni (5 km) commune rurale Kalaban coro.

Pour le sous-secteur **Bâtiments et Equipements** qui occupe la seconde place avec **28,32%** du secteur et entièrement financé par les ressources intérieures, les principaux projets/programmes sont entre autres :

- Programmes de construction de 50 000 logements sociaux et d'acquisition/construction résidences/logements diplomates ;
- Travaux de construction et d'équipement des infrastructures de l'Administration, notamment les sièges de certains services centraux (DNDC, DGCC, ANTIM, Hôtel des Finances, la Direction Générale des Douanes, siège INSTAT, DGSE, Hôtel des Sports) ;
- Travaux de construction de la grande prison de Bamako, nouvelle ENSUP et l'extension de l'Hôpital du Mali ;
- Programme d'Urgence pour la Relance du Développement des régions du Nord (PURD), réhabilitation/équipement des anciennes régions et opérationnalisation des nouvelles régions.

Le sous-secteur **Urbanisme et Habitat** avec **2,89%** du secteur, entièrement financé sur les ressources intérieures, est dominé par les travaux de construction de la décharge compactée de Noumoubougou, la mise en œuvre de la réforme foncière sécurisée, les projets d'assainissement et la prise en charge des infrastructures de l'ANGESEM.

Les autres sous-secteurs occupent au total **1,74%** du secteur.



Tableau 2 : Financement par sous-secteur du Secteur Infrastructures (millions de FCFA)

Sous-Secteurs	TOTAL		FIN INTERIEUR	FIN EXTERIEUR		
	TOTAL	%	TOTAL	TOTAL	PRETS	SUBVENTIONS
Moyens Routiers	137 358	67,06%	72 219	65 139	34 892	30 247
Moyens Ferroviaires	0	0,00%	0	0	0	0
Moyens Fluviaux	570	0,28%	570	0	0	0
Aéronautique/Météo	1 663	0,81%	1 663	0	0	0
Poste/Télécom	285	0,14%	285	0	0	0
Topo et Cartographie	190	0,09%	190	0	0	0
Bâtiments et Equipement	58 003	28,32%	58 003	0	0	0
Urbanisme et Habitat	5 911	2,89%	5 911	0	0	0
Transport/Stockage	855	0,42%	855	0	0	0
<b>TOTAL</b>	<b>204 835</b>	<b>100%</b>	<b>139 696</b>	<b>65 139</b>	<b>34 892</b>	<b>30 247</b>

La part du financement extérieur qui représente **31,80%** est entièrement consacrée au sous-secteur Moyens routiers.

Graphique 7 : Ventilation du financement (intérieur et extérieur) du Secteur Infrastructures en sous-secteurs (millions de FCFA)

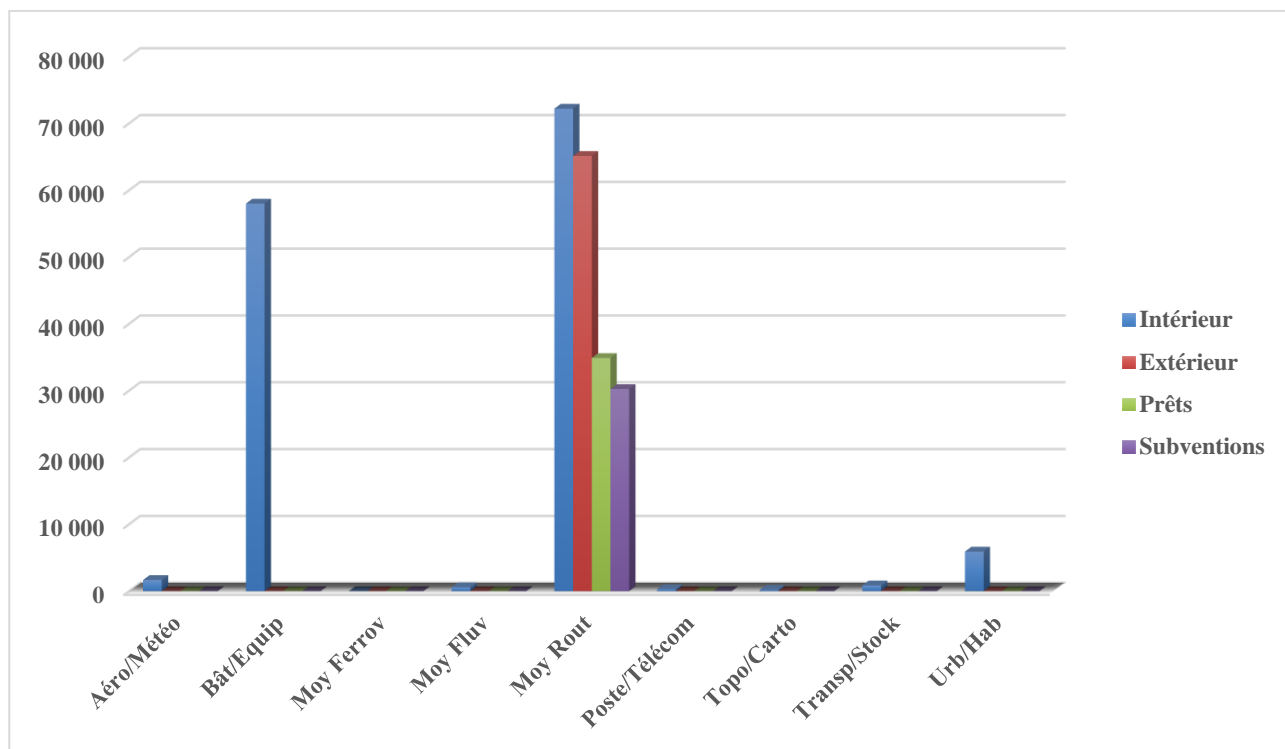

Cette ventilation montre que le volume du financement intérieur est très important dans le secteur des Infrastructures, soit **68,20%** du BSI intérieur 2019. Il est orienté essentiellement sur les sous-secteurs **Moyens routiers** et **Bâtiments/équipement** qui représentent respectivement **67,06%** et **28,32%** du volume du financement total intérieur du secteur.

La part du financement extérieur est entièrement orientée vers le sous-secteur **Moyens routiers** et réparti comme suit : les prêts **53,57%** contre **46,43%** pour les subventions.

### Secteur et sous-secteurs Economie Rurale

Dans la répartition sectorielle du BSI 2019, le **Secteur Economie rurale** occupe la seconde place avec un financement de **177,428 milliards de FCFA**, dont **77,600 milliards de FCFA** au titre du

financement intérieur, soit **43,70%** du financement.

Le sous-secteur **Agriculture** avec **84,50%** du secteur regroupe d'importants projets dans le domaine des aménagements hydro agricoles avec un financement intérieur considérable de l'ordre de **72,906 milliards de FCFA**, soit **93,95%** du financement total intérieur du secteur de l'**Economie rurale**. La part des ressources extérieures dans le financement du sous-secteur de l'**Agriculture** est également très importante avec **77,017 Milliards** de FCFA, soit **77,15%** du montant total du secteur.

Il s'agit entre autres de :

- la mise en œuvre des contrats plans Etat-Offices de développement rural (Office du Niger, Office Riz Mopti, Office de Développement Rural de Sélingué (ODRS), Office du Périmètre Irrigué de Baguinéda (OPIB), Office Riz Ségou, Office du Moyen Bani (OMB), et l'appui à l'OPAM, la mise en œuvre des projets et programmes de développement rural (le Programme de Développement de l'Irrigation au Mali (PDI-BS), le Projet de Développement Rural Intégré du District de Kita et de ses environs, phase 2 (PDIK II), le Projet d'Amélioration de la Productivité agricole des petits Exploitants pour l'Afrique subsaharienne (SAPEP), le Projet d'Appui au Développement Rural de Soke 1 (PADER-S1), le Projet d'Appui Régional à l'Initiative pour l'Irrigation au Sahel pour le Mali (PARIIS), l'Irrigation de Proximité dans le Delta Intérieur/IPRODI, IPRO dans les zones de Ménaka et Gao, le Projet d'Appui à la Compétitivité Agroindustrielle au Mali (PACAM), le Projet de Renforcement de la Résilience au Sahel (P2RS), le Programme de Renforcement de la Résilience à la Sécurité Alimentaire (PRIA), le Projet de Renforcement de la Sécurité Alimentaire et Nutritionnelle dans la Région de Koulikoro (PRESAN-KL), et le Projet de Renforcement de la Sécurité Alimentaire par le Développement des Cultures Irriguées (PRESA/DCI) ;
- la mise en œuvre des programmes d'infrastructures économiques dans les régions de Kayes, Koulikoro, Sikasso et Ségou ;
- le développement de la filière anacarde au Mali et le renforcement de la sécurité alimentaire à travers le Projet de Développement de l'Agriculture dans les zones Arides du Mali (PDAZAM).

Par rapport au sous-secteur **Elevage** qui occupe la seconde place avec **10,12%**, il est largement dominé par les ressources extérieures, **soit 92,98%** du financement total du sous-secteur contre **7,02%** pour les ressources intérieures.

Les principaux projets sont entre autres :

- les projets/programmes de développement (Programme de Développement Intégré des Ressources Animales et Aquacoles au Mali (PDIRAAM), le Projet d'Appui au Développement de l'Elevage intensif au Mali (PADEL-M) et le Projet Régional d'Appui au Pastoralisme au Sahel (PRAPS)- Mali) ;
- l'appui au Centre National d'Insémination Artificielle ;
- le programme d'appui au renforcement de l'élevage et de l'économie pastorale dans la région de Koulikoro (AREPK).

Le sous-secteur **Forêts** avec **4,04%** du secteur est dominé essentiellement par la mise en œuvre des actions de gestion des ressources naturelles (parc de Tienfala, le Programme de Développement Durable Delta Intérieur Du Niger/ PDD-DIN II) dans le cadre des changements climatiques et des travaux d'aménagement et de conservation des massifs, parcs nationaux ainsi qu'à la protection des

berges (le Projet de Réhabilitation Economique et Environnementale du Fleuve Niger/ PREFEN) et au reboisement.

Quant au sous-secteur **Pêche** avec **1,35%** du secteur, il se caractérise par la mise en œuvre du Programme Quinquennal d'Aménagement Aquacole (PQAA), le Projet d'Appui au Développement de la filière Halieutique (PAfHA) et l'appui au marché central à poisson de Bamako.

Tableau 3 : Financement par sous-secteur du Secteur Economie Rurale (million de FCFA)

Sous-Secteur	TOTAL		FIN. INTERIEUR	FIN. EXTERIEUR		
	TOTAL	%	TOTAL	TOTAL	PRETS	SUBVENTIONS
<b>Agriculture</b>	<b>149 923</b>	<b>84,50%</b>	72 906	77 017	55 130	21 887
<b>Elevage</b>	<b>17 953</b>	<b>10,12%</b>	1 260	16 693	13 313	3 380
<b>Pêche</b>	<b>2 389</b>	<b>1,35%</b>	666	1 723	0	1 723
<b>Forêts</b>	<b>7 163</b>	<b>4,04%</b>	2 768	4 395	0	4 395
<b>TOTAL</b>	<b>177 428</b>	<b>100</b>	<b>77 600</b>	<b>99 828</b>	<b>68 443</b>	<b>31 385</b>

La part du financement extérieur qui fait **56,26%** du financement total du secteur est largement dominée par les Prêts, soit **68,56%** du montant total du financement extérieur contre **31,44%** pour les subventions.

Graphique 8 : Ventilation du financement (intérieur et extérieur) par sous-secteur de planification (millions de FCFA)

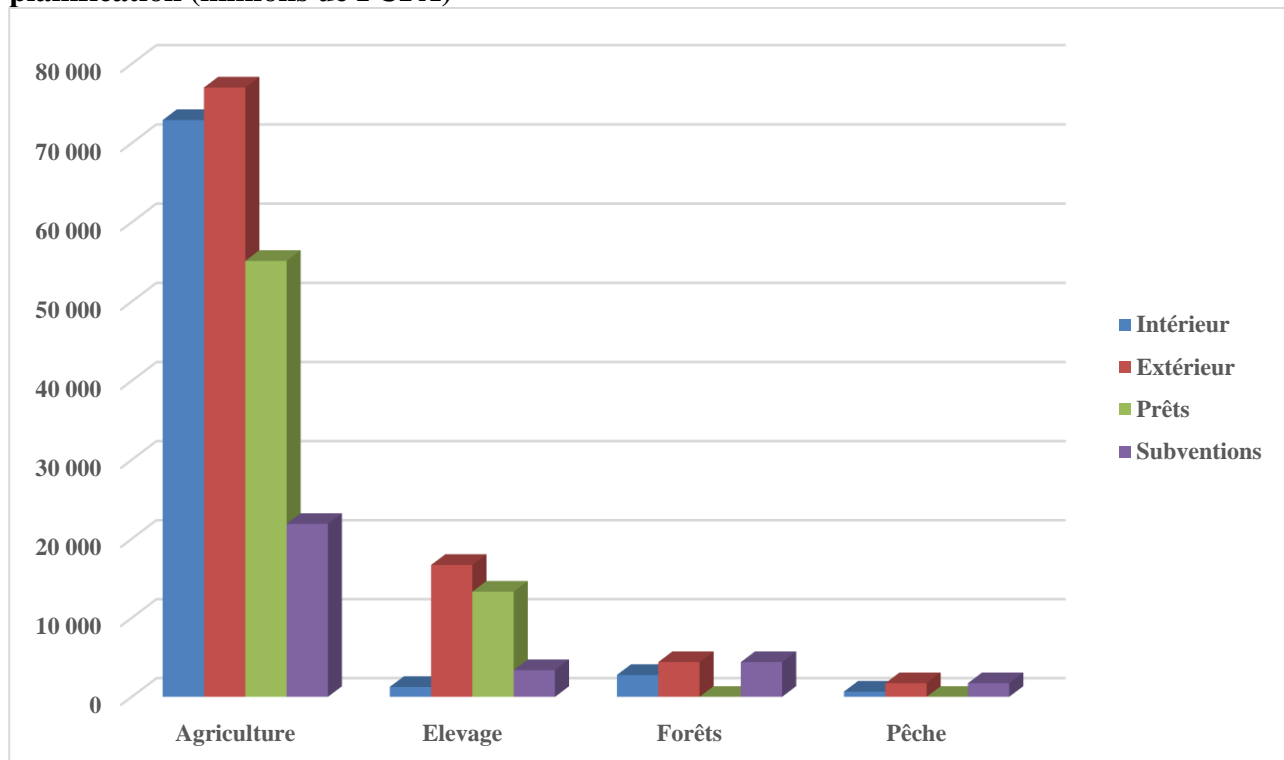

Le graphique 8 montre que la part du financement extérieur dans ce secteur est importante au niveau de deux (02) sous-secteurs agriculture et Elevage et dépasse même celui de l'intérieur au niveau de tous les sous-secteurs.

### Secteur et sous-secteurs Secondaire

Dans la répartition sectorielle du BSI 2019, le Secteur **Secondaire** vient en troisième position avec un financement de **143,357 milliards de FCFA** dont **124,807 milliards de FCFA** au titre du financement extérieur, soit **87,06%** du montant total du financement du secteur.

Le sous-secteur **Eaux** qui vient en tête avec **54,58%** du secteur est largement financé par les ressources extérieures, soit **92,92%** du financement total du sous-secteur. On note entre autres les projets et programmes suivants :

- les Programmes d’Alimentation en Eau Potable (AEP) et de mobilisation des ressources en eau en milieu rural et dans la ville de Bamako et des projets d’assainissement ;
- les travaux de protection des berges du fleuve Niger.

Le sous-secteur **Energie** avec **41,74%** du secteur est financé par les ressources extérieures à hauteur de **51,205** Milliards de FCFA, soit **85,57%**. Il est réparti entre les prêts pour **87,99%** contre **12,01%** pour les subventions. Les principales actions financées sont entre autres :

- la mise en œuvre du projet d’aménagement de Taoussa ;
- l’appui au secteur de l’énergie et les travaux de construction du centre national de conduite de dédoublement des capacités, la mise en œuvre des projets d’électrification rurale et villageoise ainsi que le programme d’urgence d’accès à l’énergie.

Les autres sous-secteurs, à savoir (**Industries/Artisanat, Mines/Géologie et Tourisme**) occupent au total **3,68%** du secteur. Les investissements au niveau de ces sous-secteurs portent sur la promotion de nouvelles zones minières et pétrolières, du commerce intérieur et extérieur et le renforcement des acteurs du commerce.

Tableau 4 : Financement par sous-secteur du Secteur Secondaire (million de FCFA)

SOUS-SECTEURS	TOTAL GENERAL		FIN. INTERIEUR	FIN. EXTERIEUR		
	Total	%	TOTAL	TOTAL	PRETS	SUBVENTIONS
<b>Mines / Géologie</b>	1 805	1,26%	1 805	0	0	0
<b>Eaux</b>	78 243	54,58%	5 541	72 702	30 927	41 775
<b>Energie</b>	59 843	41,74%	8 638	51 205	45 055	6 150
<b>Industrie / Artisanat</b>	3 133	2,19%	2 233	900	0	900
<b>Tourisme</b>	333	0,23%	333	0	0	0
<b>TOTAL GENERAL</b>	<b>143 357</b>	<b>100,00%</b>	<b>18 550</b>	<b>124 807</b>	<b>75 982</b>	<b>48 825</b>

Le financement du secteur est largement dominé par les ressources extérieures qui représentent **87,06%**. Elles sont réparties entre les prêts pour **60,88%** contre **39,12%** pour les subventions. Les sous-secteurs **Tourisme et Mines/Géologie** ne sont pas couverts par le financement extérieur.

**Graphique 9 : Ventilation du financement (intérieur et extérieur) par sous-secteur de planification (millions de FCFA)**

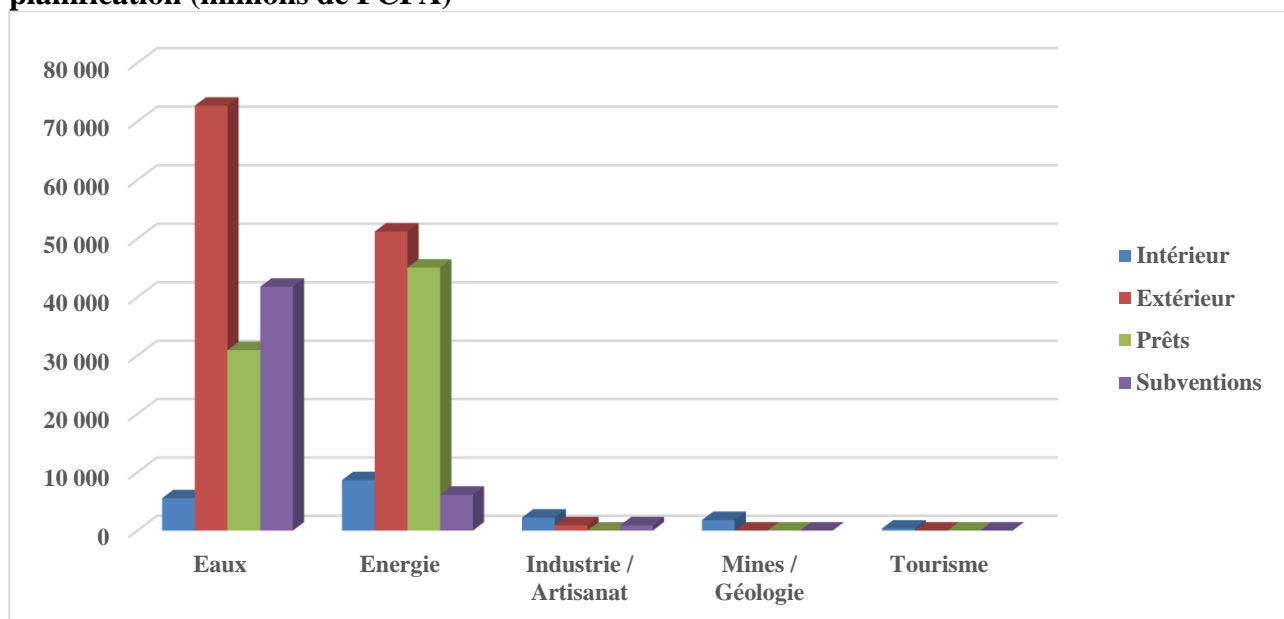

Ce graphique montre que le financement extérieur dans ce secteur est important au niveau des deux (02) sous-secteurs (Eaux et Energie) et dépasse même le financement intérieur. Les prêts sont largement en tête dans le financement desdits sous-secteurs.

### Secteur et sous-secteurs Ressources humaines

Dans la répartition sectorielle du BSI 2019, le Secteur **Ressources humaines** vient en quatrième et dernière position avec un financement de **79,018 milliards de FCFA** dont **49,458 milliards de FCFA** au titre du financement intérieur, soit **62,59%** du montant total du financement du secteur.

Le sous-secteur **Administration/Plan/Finances** représente **48,66%** (**38,448 Milliards** de FCFA dont **20,788 Milliards** pour les ressources intérieures) du financement total du secteur. Il regroupe d'importants projets parmi lesquels on peut citer entre autres :

- les projets/programmes de renforcement de capacités des structures (CDI, PAMORI, appui à l'ODHD et à l'INSTAT) ;
- la mise en œuvre du Programme filets sociaux, du fonds de préparation des projets d'investissements, des contrats plans Etat-Région et le renforcement des capacités nationales à travers les programmes de formation ;
- l'interconnexion des bases de données du MEF et la mise en œuvre du Programme d'Urgence de renforcement du système judiciaire.

Le sous-secteur **Santé et affaires sociales** avec **27,31%** du secteur est largement financé par les ressources intérieures, soit **73,83%** (**16,581 Milliards** de FCFA). Il finance la mise en œuvre des actions ci-après : (i) les accords d'établissements des Centres Hospitaliers Universitaires ; (ii) le renforcement et l'amélioration du plateau technique des structures sanitaires et (iii) les projets relatifs à la promotion des femmes.

Quant au sous-secteur **Education et Formation** avec **9,30%** du secteur, il est entièrement financé par les ressources intérieures et assurent la mise en œuvre des projets/programmes de construction et d'équipement d'infrastructures scolaires et universitaires (lycées, IFM, laboratoires, facultés) ainsi que de la culture et de la jeunesse.

Concernant le sous-secteur **Emploi/travail** avec **9,50%** du secteur, son financement est dominé par

les ressources extérieures, soit **91,95%** dont **57,25%** de prêts et **42,75%** de subvention. Elles financent les projets de formation, d'apprentissage et d'insertion des jeunes à travers le projet de développement des compétences et emploi des jeunes (PROCEJ) et le projet d'Appui à la Formation Professionnelle et l'Insertion à l'Entrepreneuriat des Jeunes Ruraux (FIER).

Les autres sous-secteurs **Culture/art/sport** et **Information** représentent au total **5,23%** du financement du secteur et sont entièrement financés par les ressources intérieures. Les investissements au niveau de ces sous-secteurs portent sur des travaux de réhabilitation et d'équipement d'infrastructures sportives, de la jeunesse et de la communication à travers le renforcement des infrastructures de l'ORTM (Tour de l'ORTM), de l'ANCD et le programme national de la promotion de la jeunesse.

Tableau 5 : Financement par sous-secteur du Secteur Ressources humaines (million de FCFA)

Sous-Secteur	TOTAL GENERAL		FIN. INT.	FIN. EXTERIEUR		
	TOTAL	%	TOTAL	TOTAL	PRETS	SUBVENTIONS
<b>Emploi/ Travail</b>	7 504	<b>9,50%</b>	<b>604</b>	<b>6 900</b>	3 950	2 950
<b>Education / Formation</b>	7 352	<b>9,30%</b>	<b>7 352</b>	<b>0</b>	0	0
<b>Santé / Affaires Sociales</b>	21 581	<b>27,31%</b>	<b>16 581</b>	<b>5 000</b>	0	5 000
<b>Culture / Art / Sport</b>	2 660	<b>3,37%</b>	<b>2 660</b>	<b>0</b>	0	0
<b>Information</b>	1 473	<b>1,86%</b>	<b>1 473</b>	<b>0</b>	0	0
<b>Administration/Plan/Finances</b>	38 448	<b>48,66%</b>	<b>20 788</b>	<b>17 660</b>	0	17 660
<b>TOTAL GENERAL</b>	<b>79 018</b>	<b>100,00%</b>	<b>49 458</b>	<b>29 560</b>	<b>3 950</b>	<b>25 610</b>

Le tableau 5 indique que les ressources extérieures contribuent au financement de deux (02) sous-secteurs (Emploi/ Travail et Santé / Affaires Sociales).

Graphique 10 : Ventilation du financement (intérieur et extérieur) par sous-secteur de planification (millions de FCFA)

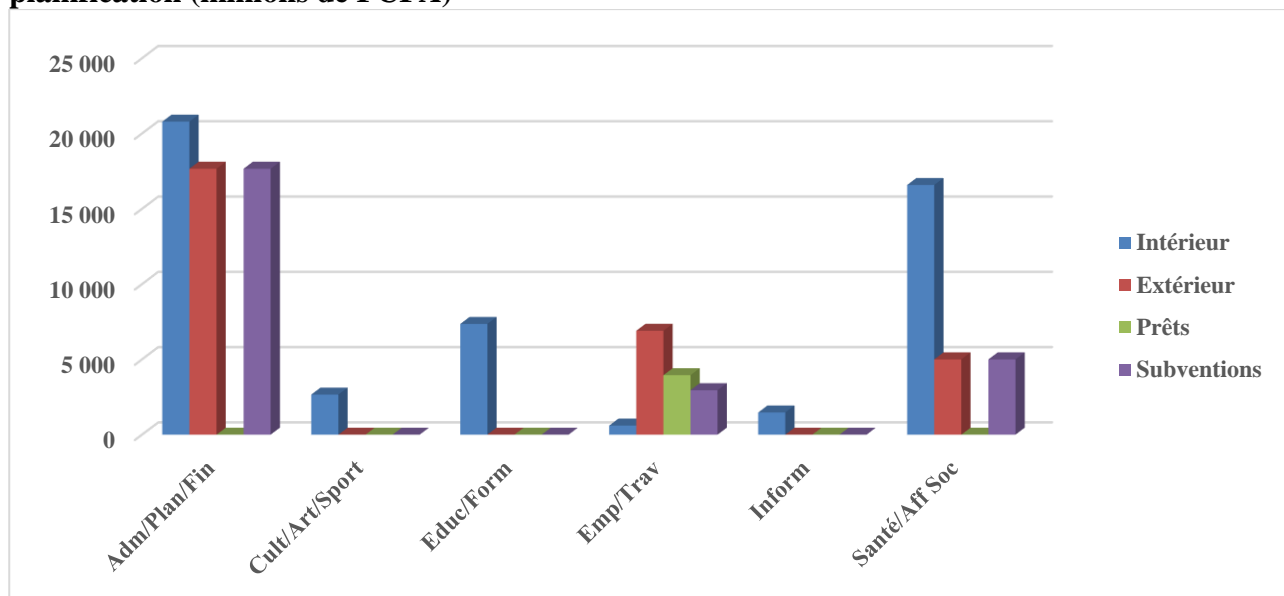

Ce graphique indique que le financement extérieur dans ce secteur est considérable au niveau de trois (03) principaux sous-secteurs avec une part importante des subventions au niveau des sous-secteurs (Santé/affaires sociales et Administration/Plan/Finances).

## CONCLUSION

Au Mali, des financements importants sont consentis chaque année par l'Etat et les Partenaires Techniques et Financiers (PTF) à travers le Budget Spécial d'Investissement (BSI) pour la mise en œuvre des politiques publiques de développement et des projets/programmes en vue de stimuler la croissance économique et d'améliorer les conditions de vie des populations.

Le budget 2019 s'inscrit dans la consolidation des acquis du Cadre Stratégique pour la relance Economique pour le Développement Durable (CREDD) 2016-2018, la mise en œuvre de la nouvelle Stratégie Nationale de Développement (Post CREDD), la poursuite de la mise en œuvre de la Loi d'Orientation et de Programmation Militaire ainsi que celle relative à la Sécurité Intérieure et de l'Accord pour la Paix et la Réconciliation au Mali.

Cependant, malgré les efforts consentis par l'Etat et les PTF, le BSI 2019 a été élaboré avec un certain nombre de contraintes :

- le niveau limité des ressources financières de l'Etat ;
- le niveau élevé des engagements souscrits par l'Etat sans s'assurer de leur soutenabilité sur le plan budgétaire au moment des négociations des accords de financement ;
- le nombre élevé d'avenants dus, le plus souvent, aux insuffisances constatées dans la préparation des projets (retard dans la finalisation des travaux, coûts supplémentaires non prévus et non anticipés dans le BSI) ;
- le vieillissement et le caractère récurrent de certains P/P.

Au regard de ce qui précède, il est nécessaire d'améliorer la qualité des projets à l'entrée et de veiller à leur soutenabilité budgétaire



**MINISTRE DE L'ECONOMIE ET DES FINANCES**

**DIRECTION NATIONALE DE LA PLANIFICATION DU DEVELOPPEMENT(DNPD)**

**République du Mali**

**Un Peuple – Un But – Une Foi**

## ANNEXES





## Annexe 1 : Structure sectorielle et sous-sectorielle des dépenses et leur financement selon la nature



**PROGRAMME TRIENNAL D'INVESTISSEMENT 2019 - 2021**

**BUDGET SPECIAL D'INVESTISSEMENT 2019**

**TABLEAU RECAPITULATIF DES DEPENSES ET LEUR FINANCEMENT SELON LE SECTEUR ET LE SOUS SECTEUR  
(Les montants sont en millions de CFA)**

S E C T E U R S	Exécution du budget 2018			Autorisation de prog/AP-AE 2019 - 2021	DEPENSES 2019			FINANCEMENT INTERIEUR 2019			FINANCEMENT EXTERIEUR 2019			
	Prévision budget.	Estimat. d'exécut.	Ecart (en %)		Total	Formation Capital	Autres dépenses	Total	Budget Nat.	Auto Financ.	Divers Autres	Total	Prêts	Subvent.
Economie rurale	104 783	81 735	-1	301 449	177 428	170 711	6 717	77 600	77 600	0	0	99 828	68 443	31 385
Agriculture	83 490	65 240	-0	243 612	149 923	143 206	6 717	72 906	72 906	0	0	77 017	55 130	21 887
Elevage	12 300	11 650	-0	40 577	17 953	17 953	0	1 260	1 260	0	0	16 693	13 313	3 380
Pêche	750	750	0	4 423	2 389	2 389	0	666	666	0	0	1 723	0	1 723
Forêts	8 243	4 095	-1	12 837	7 163	7 163	0	2 768	2 768	0	0	4 395	0	4 395
Secondaire	71 164	52 185	-1	359 113	143 357	143 357	0	18 550	18 550	0	0	124 807	75 982	48 825
Mines et Géologie	1 097	1 097	0	5 205	1 805	1 805	0	1 805	1 805	0	0	0	0	0
Eaux	25 499	11 545	-1	128 839	78 243	78 243	0	5 541	5 541	0	0	72 702	30 927	41 775
Energie	41 410	36 485	-0	217 246	59 843	59 843	0	8 638	8 638	0	0	51 205	45 055	6 150
Industrie / Artisanat	2 808	2 808	0	7 490	3 133	3 133	0	2 233	2 233	0	0	900	0	900
Tourisme	350	250	-0	333	333	333	0	333	333	0	0	0	0	0
Infrastructures	191 085	150 438	-1	593 185	204 835	204 835	0	139 696	139 696	0	0	65 139	34 892	30 247
Moyens routiers	127 600	99 613	-0	432 644	137 358	137 358	0	72 219	72 219	0	0	65 139	34 892	30 247
Moyens ferroviaires	0	0	0	0	0	0	0	0	0	0	0	0	0	0
Moyens fluviaux	500	500	0	1 370	570	570	0	570	570	0	0	0	0	0
Aéronautique / Météo	2 250	2 250	0	3 163	1 663	1 663	0	1 663	1 663	0	0	0	0	0
Poste / Télécommunication	415	415	0	885	285	285	0	285	285	0	0	0	0	0
Topo et Cartographie	250	250	0	590	190	190	0	190	190	0	0	0	0	0
Bâtiments et Equipement	53 270	41 410	-0	136 467	58 003	58 003	0	58 003	58 003	0	0	0	0	0
Urbanisme et Habitat	6 320	6 000	-0	15 011	5 911	5 911	0	5 911	5 911	0	0	0	0	0
Transport / Stockage	480	0	-1	3 055	855	855	0	855	855	0	0	0	0	0
Ressources Humaines	85 777	54 196	-2	217 699	79 018	77 418	1 600	49 458	49 458	0	0	29 560	3 950	25 610
Emploi / Travail	9 110	5 610	-0	15 278	7 504	7 504	0	604	604	0	0	6 900	3 950	2 950
Education / Formation	10 745	4 995	-1	18 768	7 352	7 352	0	7 352	7 352	0	0	0	0	0



Santé / Affaires sociales	28 050	20 900	-0	63 181	21 581	21 581	0	16 581	16 581	0	0	5 000	0	5 000
Culture / Art / Sport	2 900	1 200	-1	5 860	2 660	2 660	0	2 660	2 660	0	0	0	0	0
Information	1 170	1 170	0	7 073	1 473	1 473	0	1 473	1 473	0	0	0	0	0
Administration / Plan et Finances	33 802	20 321	-0	107 539	38 448	36 848	1 600	20 788	20 788	0	0	17 660	0	17 660
Total	452 809	338 554	-5	1 471 446	604 638	596 321	8 317	285 304	285 304	0	0	319 334	183 267	136 067



## Annexe 2 :

Etat récapitulatif des dépenses et leur financement Selon le secteur et le sous-secteur



**PROGRAMME TRIENNAL D'INVESTISSEMENT 2019 - 2021**  
**BUDGET SPECIAL D'INVESTISSEMENT 2019**  
**STRUCTURE SECTORIELLE ET SOUS-SECTORIELLE DES DEPENSES ET DE LEUR FINANCEMENT**  
*(Les montants sont en millions de CFA)*

S E C T E U R S	Exécution du budget 2018			Autorisation de prog/AP-AE 2019 - 2021			DEPENSES 2019			FINANCEMENT INTERIEUR 2019			FINANCEMENT EXTERIEUR 2019		
	Prévision budget.	Estimat. d'exécut.	Ecart (en %)	Montant	% Sect.	% Tot.	Montant	% Sect.	% Tot.	Montant	% Sect.	% Tot.	Montant	% Sect.	% Tot.
Economie rurale	104 783	100	-22,00	301 449	100,00	20,49	177 428	100,00	29,34	77 600	100,00	27,20	99 828	100,00	31,26
Agriculture	83 490	65 240	-0,22	243 612	80,81	16,56	149 923	84,50	24,80	72 906	93,95	25,55	77 017	77,15	24,12
Elevage	12 300	11 650	-0,05	40 577	13,46	2,76	17 953	10,12	2,97	1 260	1,62	0,44	16 693	16,72	5,23
Pêche	750	750	0,00	4 423	1,47	0,30	2 389	1,35	0,40	666	0,86	0,23	1 723	1,73	0,54
Forêts	8 243	4 095	-0,50	12 837	4,26	0,87	7 163	4,04	1,18	2 768	3,57	0,97	4 395	4,40	1,38
Secondaire	71 164	100	-26,67	359 113	100,00	24,41	143 357	100,00	23,71	18 550	100,00	6,50	124 807	100,00	39,08
Mines et Géologie	1 097	1 097	0,00	5 205	1,45	0,35	1 805	1,26	0,30	1 805	9,73	0,63	0	0,00	0,00
Eaux	25 499	11 545	-0,55	128 839	35,88	8,76	78 243	54,58	12,94	5 541	29,87	1,94	72 702	58,25	22,77
Energie	41 410	36 485	-0,12	217 246	60,50	14,76	59 843	41,74	9,90	8 638	46,57	3,03	51 205	41,03	16,03
Industrie / Artisanat	2 808	2 808	0,00	7 490	2,09	0,51	3 133	2,19	0,52	2 233	12,04	0,78	900	0,72	0,28
Tourisme	350	250	-0,29	333	0,09	0,02	333	0,23	0,06	333	1,80	0,12	0	0,00	0,00
Infrastructures	191 085	100	-21,27	593 185	100,00	40,31	204 835	100,00	33,88	139 696	100,00	48,96	65 139	100,00	20,40
Moyens routiers	127 600	99 613	-0,22	432 644	72,94	29,40	137 358	67,06	22,72	72 219	51,70	25,31	65 139	100,00	20,40
Moyens ferroviaires	0	0	0,00	0	0,00	0,00	0	0,00	0,00	0	0,00	0,00	0	0,00	0,00
Moyens fluviaux	500	500	0,00	1 370	0,23	0,09	570	0,28	0,09	570	0,41	0,20	0	0,00	0,00
Aéronautique / Météo	2 250	2 250	0,00	3 163	0,53	0,21	1 663	0,81	0,28	1 663	1,19	0,58	0	0,00	0,00
Poste / Télécommunication	415	415	0,00	885	0,15	0,06	285	0,14	0,05	285	0,20	0,10	0	0,00	0,00
Topo et Cartographie	250	250	0,00	590	0,10	0,04	190	0,09	0,03	190	0,14	0,07	0	0,00	0,00
Bâtiments et Equipement	53 270	41 410	-0,22	136 467	23,01	9,27	58 003	28,32	9,59	58 003	41,52	20,33	0	0,00	0,00
Urbanisme et Habitat	6 320	6 000	-0,05	15 011	2,53	1,02	5 911	2,89	0,98	5 911	4,23	2,07	0	0,00	0,00
Transport / Stockage	480	0	-1,00	3 055	0,52	0,21	855	0,42	0,14	855	0,61	0,30	0	0,00	0,00
Ressources Humaines	85 777	100	-36,82	217 699	100,00	14,79	79 018	100,00	13,07	49 458	100,00	17,34	29 560	100,00	9,26
Emploi / Travail	9 110	5 610	-0,38	15 278	7,02	1,04	7 504	9,50	1,24	604	1,22	0,21	6 900	23,34	2,16
Education / Formation	10 745	4 995	-0,54	18 768	8,62	1,28	7 352	9,30	1,22	7 352	14,87	2,58	0	0,00	0,00



Santé / Affaires sociales	28 050	20 900	-0,25	63 181	29,02	4,29	21 581	27,31	3,57	16 581	33,53	5,81	5 000	16,91	1,57
Culture / Art / Sport	2 900	1 200	-0,59	5 860	2,69	0,40	2 660	3,37	0,44	2 660	5,38	0,93	0	0,00	0,00
Information	1 170	1 170	0,00	7 073	3,25	0,48	1 473	1,86	0,24	1 473	2,98	0,52	0	0,00	0,00
Administration / Plan et Finances	33 802	20 321	-0,40	107 539	49,40	7,31	38 448	48,66	6,36	20 788	42,03	7,29	17 660	59,74	5,53
<b>Total</b>	<b>452 809</b>	<b>338 554</b>	<b>-25,23</b>	<b>1 471 446</b>		<b>100,00</b>	<b>604 638</b>		<b>100,00</b>	<b>285 304</b>		<b>100,00</b>	<b>319 334</b>		<b>100,00</b>



Annexe 3 :

Situation du financement national Selon le secteur et le sous-secteur



**PROGRAMME TRIENNAL D'INVESTISSEMENT 2019 - 2021**  
**BUDGET SPECIAL D'INVESTISSEMENT 2019**  
**SITUATION DU FINANCEMENT NATIONAL SELON LE SECTEUR ET LE SOUS SECTEUR**  
*(Les montants sont en millions de CFA)*

SECTEURS	BUDGET NAT. 2018							
	Total	Budget Equipement	PPTE	COLLECTIVITE	COMMUNAUTÉ	Autofinancement	Divers Autres	Total
Economie rurale	77 600	77 600	0	0	0	0	0	77 600
Agriculture	72 906	72 906	0	0	0	0	0	72 906
Elevage	1 260	1 260	0	0	0	0	0	1 260
Pêche	666	666	0	0	0	0	0	666
Forêts	2 768	2 768	0	0	0	0	0	2 768
Secondaire	18 550	18 550	0	0	0	0	0	18 550
Mines et Géologie	1 805	1 805	0	0	0	0	0	1 805
Eaux	5 541	5 541	0	0	0	0	0	5 541
Energie	8 638	8 638	0	0	0	0	0	8 638
Industrie / Artisanat	2 233	2 233	0	0	0	0	0	2 233
Tourisme	333	333	0	0	0	0	0	333
Infrastructures	139 696	139 696	0	0	0	0	0	139 696
Moyens routiers	72 219	72 219	0	0	0	0	0	72 219
Moyens ferroviaires	0	0	0	0	0	0	0	0
Moyens fluviaux	570	570	0	0	0	0	0	570
Aéronautique / Météo	1 663	1 663	0	0	0	0	0	1 663
Poste / Télécommunication	285	285	0	0	0	0	0	285
Topo et Cartographie	190	190	0	0	0	0	0	190
Bâtiments et Equipement	58 003	58 003	0	0	0	0	0	58 003
Urbanisme et Habitat	5 911	5 911	0	0	0	0	0	5 911
Transport / Stockage	855	855	0	0	0	0	0	855





SOUS-SECTEURS	Total	Budget Equipement	PSTE	COLLECTIVITE	COMMUNAUTÉ	Autofinancement	Divers Autres	Total
Ressources Humaines	49 458	49 458	0	0	0	0	0	49 458
Emploi / Travail	604	604	0	0	0	0	0	604
Education / Formation	7 352	7 352	0	0	0	0	0	7 352
Santé / Affaires sociaux	16 581	16 581	0	0	0	0	0	16 581
Culture / Art / Sport	2 660	2 660	0	0	0	0	0	2 660
Information	1 473	1 473	0	0	0	0	0	1 473
Administration / Plan et Finances	20 788	20 788	0	0	0	0	0	20 788
<b>Total</b>	<b>285 304</b>	<b>285 304</b>	<b>0</b>	<b>0</b>	<b>0</b>	<b>0</b>	<b>0</b>	<b>285 304</b>



Annexe 4 :  
Situation du financement extérieur Selon la source par secteur et nature



MINISTÈRE DE L'ÉCONOMIE ET DES FINANCES

DIRECTION NATIONALE DE LA PLANIFICATION DU DÉVELOPPEMENT (DNPDP)

République du Mali

Un Peuple – Un But – Une Foi

**PROGRAMME TRIENNAL D'INVESTISSEMENT 2019 - 2021**

**BUDGET SPECIAL D'INVESTISSEMENT 2019  
REPARTITION DU FINANCEMENT EXTERIEUR SELON LA SOURCE PAR SECTEUR ET NATURE  
(Les montants sont en millions de CFA)**

DONATEURS	Economie rurale			Secondaire			Infrastructures			Ressources Humaines			ENSEMBLE SECTEURS		
	Subvent.	Prêts	Total	Subvent.	Prêts	Total	Subvent.	Prêts	Total	Subvent.	Prêts	Total	Subvent.	Prêts	Total
AFD	2 250	0	2 250	0	0	0	3 360	0	3 360	900	27 950	28 850	6 510	27 950	34 460
BAD	0	29 800	29 800	5 000	20 000	25 000	0	0	0	0	26 017	26 017	5 000	75 817	80 817
Belgique	2 625	0	2 625	0	0	0	0	0	0	0	0	0	2 625	0	2 625
BID	0	14 019	14 019	0	2 000	2 000	0	0	0	0	9 673	9 673	0	25 692	25 692
BM	2 878	24 624	27 502	0	0	0	22 200	2 000	24 200	1 342	1 342	2 684	26 420	27 966	54 386
BOAD	0	0	0	2 000	12 892	14 892	0	0	0	0	5 000	5 000	2 000	17 892	19 892
Canada	4 345	0	4 345	0	0	0	0	0	0	0	0	0	4 345	0	4 345
FIDA	0	0	0	0	0	0	0	1 950	1 950	0	0	0	0	1 950	1 950
FNU	466	0	466	0	0	0	0	0	0	0	0	0	466	0	466
Fonds Abou Dabi	0	0	0	0	0	0	0	0	0	1 000	6 000	7 000	1 000	6 000	7 000
FSD	0	0	0	0	0	0	0	0	0	2 264	0	2 264	2 264	0	2 264
KfW	10 145	0	10 145	0	0	0	0	0	0	25 452	0	25 452	35 597	0	35 597
Norvège	954	0	954	0	0	0	0	0	0	0	0	0	954	0	954
Pays-Bas	0	0	0	0	0	0	0	0	0	3 216	0	3 216	3 216	0	3 216
PNUD	0	0	0	0	0	0	50	0	50	0	0	0	50	0	50
Suède	2 553	0	2 553	0	0	0	0	0	0	0	0	0	2 553	0	2 553
UE	5 169	0	5 169	23 247	0	23 247	0	0	0	14 651	0	14 651	43 067	0	43 067
ENSEMBLE SECTEURS	31 385	68 443	99 828	30 247	34 892	65 139	25 610	3 950	29 560	48 825	75 982	124 807	136 067	183 267	319 334



Annexe 5 :  
Etat détaillé des projets par Secteur et par source de financement



**BUDGET SPECIAL D'INVESTISSEMENT 2019**  
**PRESENTATION DETAILLEE DES PROJETS SELON LE SECTEUR ET LE SOUS SECTEUR**  
*(Les montants sont en millions de CFA)*

SECTEUR		Economie rurale					SOUS-SECTEUR			Agriculture							
		Exécution du budget 2018			Autorisation de prog/AP-AE	DEPENSES 2019			FINANCEMENT INTERIEUR 2019			FINANCEMENT EXTERIEUR 2019					
RNP	INTITULE DU PROJET	ORGANISME DEXECUTION	Prévision budget.	Estimat. d'exécut.	Ecart (en %)	2019 - 2021	Total	Formation Capital	Autres dépenses	Total	Budget Nat.	Auto Financ.	Divers Autres	Total	Prêts	Subvent.	Sources
1007	CONTRAT/PLAN ETAT OFFICE RIZ SEGOU	MINISTERE DE L'AGRICULTURE / CABINET	400	400	0	1 180	380	380	0	380	380	0	0	0	0	0	
1706	CONTRAT/PLAN ETAT OFFICE DU NIGER	MINISTERE DE L'AGRICULTURE / DIRECTION FINANCES ET MATERIEL	5 000	5 000	0	14 750	4 750	4 750	0	4 750	4 750	0	0	0	0	0	
1977	PROGRAMME COMPETITIVITE DIVERSIFICATION AGRICOLE PCDA	MINISTERE DE L'AGRICULTURE / CABINET	500	0	-1	475	475	475	0	475	475	0	0	0	0	0	
1983	ETUDE D'AMENAGEMENT DE BAS-FONDS	MINISTERE DE L'AGRICULTURE / DIRECTION NATIONALE DU GENIE RURAL	150	150	0	143	143	143	0	143	143	0	0	0	0	0	
2250	CONTRAT PLAN ETAT/OHVN	MINISTERE DE L'AGRICULTURE / CABINET	400	400	0	1 180	380	380	0	380	380	0	0	0	0	0	
2433	PROGRAMME D'APPUI DIVERSIFICATION VALORISATION FILIERE PORTEUSE	MINISTERE DE LA PROMOTION DE LA FEMME DE L'ENFANT & DE LA FAMILLE / DIRECTION NAT. PROMOT. DE LA FEMME	250	250	0	143	143	143	0	143	143	0	0	0	0	0	
2480	PROGRAMME DEVELOPPEMENT IRRIGATION AU MALI	MINISTERE DE L'AGRICULTURE / DIRECTION NATIONALE DU GENIE RURAL	19 130	19 130	0	17 665	10 365	10 365	0	2 565	2 565	0	0	7 800	7 800	0	BAD
2640	PROGRAMME D'ACCROISSEMENT PRODUCTIVITE AGRICOLE AU MALI	MINISTERE DE L'AGRICULTURE / DIRECTION NATIONALE DE L'AGRICULTURE	2 500	0	-1	4 800	4 800	4 800	0	0	0	0	0	4 800	4 800	0	BM



SECTEUR		Economie rurale					SOUS-SECTEUR			Agriculture							
		Exécution du budget 2018			Autorisation de prog/AP-AE	DEPENSES 2019			FINANCEMENT INTERIEUR 2019				FINANCEMENT EXTERIEUR 2019				
RNP	INTITULE DU PROJET	ORGANISME DEXECUTION	Prévision budget.	Estimat. d'exéc.	Ecart (en %)	2019 - 2021	Total	Formation Capital	Autres depenses	Total	Budget Nat.	Auto Financ.	Divers Autres	Total	Prêts	Subvent.	Sources
2684	PROJET DEVELOPPEMENT INTEGRE KITA PHASE 2	MINISTERE DE L'AGRICULTURE / DIRECTION NATIONALE DE L'AGRICULTURE	3 800	3 500	-0	4 544	3 909	3 909	0	285	285	0	0	3 624	3 624	0	BID
2687	CONTRAT PLAN ETAT /OFFICE DEVELOPPEMENT RURAL SELINGUE	MINISTERE DE L'AGRICULTURE / CABINET	410	410	0	1 180	380	380	0	380	380	0	0	0	0	0	
2709	ADAPTATION AGRICULTURE ELEVEGE CHANGEMENT CLIMATIQUE	INSTITUT D'ECONOMIE RURALE / INSTITUT D'ECONOMIE RURALE	150	0	-1	2 956	1 097	1 097	0	143	143	0	0	954	0	954	Norvège
2765	PROJET AMELIORATION PRODUCTIVITE AGRICOLES SS EXPOIT AFR SUD SAHARIEN	MINISTERE DE L'AGRICULTURE / POJ. AMEL. PRODTVITE AGR. SS. EXPOIT. AFR. SUD SAHARIEN	2 100	100	-1	3 476	2 956	2 956	0	76	76	0	0	2 880	2 880	0	BID
2800	PROGRAMME PRODUCTIVITE AGRICOLE AFRIQUE OUEST (WAPP) II	MINISTERE DE L'AGRICULTURE / CABINET	7 300	0	-1	238	238	238	0	238	238	0	0	0	0	0	
2807	PROJ. RENFORC.SECU. ALIMENT. DVPT CULT IRRIG (PRESA-DCI)	MINISTERE DE L'AGRICULTURE / CABINET	6 500	6 500	0	6 190	6 190	6 190	0	190	190	0	0	6 000	6 000	0	BAD
2809	PROJ RENFORC. SECU. ALIMENT. NUTRIT REGION KOULIKORO (PRESAN-KL)	MINISTERE DE L'AGRICULTURE / CABINET	8 400	8 400	0	4 190	4 190	4 190	0	190	190	0	0	4 000	4 000	0	BAD
2849	RECENSEMENT GENERAL AGRICOLE ELEVEGE & PECHE	MINISTERE DE L'AGRICULTURE / CABINET	300	300	0	780	380	380	0	380	380	0	0	0	0	0	
2856	CONTRAT PLAN ETAT /OPIB	MINISTERE DE L'AGRICULTURE / CABINET	330	330	0	1 328	428	428	0	428	428	0	0	0	0	0	



SECTEUR		Economie rurale					SOUS-SECTEUR			Agriculture							
		Exécution du budget 2018			Autorisation de prog/AP-AE	DEPENSES 2019			FINANCEMENT INTERIEUR 2019				FINANCEMENT EXTERIEUR 2019				
RNP	INTITULE DU PROJET	ORGANISME DEXECUTION	Prévision budget.	Estimat. d'exécut.	Ecart (en %)	2019 - 2021	Total	Formation Capital	Autres dépenses	Total	Budget Nat.	Auto Financ.	Divers Autres	Total	Prêts	Subvent.	Sources
2874	PROJET AMENAG. HYDRO-AGRICOLE REGION KOULIKORO	MINISTERE DE L'AGRICULTURE / DIRECTION NATIONALE DE L'AGRICULTURE	500	500	0	0	0	0	0	0	0	0	0	0	0	0	
2910	TRAVAUX EXTENSION 200 HA PLAINE SAOUNE	MINISTERE DE L'AGRICULTURE / DIRECTION NATIONALE DE L'AGRICULTURE	100	100	0	295	95	95	0	95	95	0	0	0	0	0	
2916	PROGRAMME DE RENFORCEMENT RESILIENCE SECURITE ALIMENTAIRE (PRIA)	MINISTERE DE L'AGRICULTURE / DIRECTION NATIONALE DE L'AGRICULTURE	5 250	250	-1	9 219	3 177	3 177	0	238	238	0	0	2 939	2 939	0	BID
2917	PROJET RENFORCEMENT RESILIENCE AU SAHEL (P2RS)	MINISTERE DE L'AGRICULTURE / DIRECTION NATIONALE DE L'AGRICULTURE	8 870	8 870	0	14 655	12 855	12 855	0	855	855	0	0	12 000	12 000	0	BAD
2918	CONTRAT PLAN ETAT ADRS	MINISTERE DE L'AGRICULTURE / CABINET	250	250	0	1 033	333	333	0	333	333	0	0	0	0	0	
2966	ETUDE PROJET DEVELOPPEMENT RURAL DU KAARTA/SEFETO	MINISTERE DE L'AGRICULTURE / CABINET	200	200	0	590	190	190	0	190	190	0	0	0	0	0	
3001	PROJET DEVELOPPEMENT RURAL SOKE1 (PADER-S1)	MINISTERE DE L'AGRICULTURE / CABINET	3 000	3 000	0	5 000	2 000	2 000	0	2 000	2 000	0	0	0	0	0	
3003	APPUI AUTONOMISATION DES FEMMES DANS LES FILIERES AGRO SILVO PASTORAL ET LE KARITE	MINISTERE DE LA PROMOTION DE LA FEMME DE L'ENFANT & DE LA FAMILLE / DIRECTION FINANCES ET MATERIEL	1 700	1 700	0	143	143	143	0	143	143	0	0	0	0	0	UE
3008	OFFICE DU MOYEN BANI	MINISTERE DE L'AGRICULTURE / DIRECTION NATIONALE DE L'AGRICULTURE	350	350	0	1 033	333	333	0	333	333	0	0	0	0	0	



SECTEUR		Economie rurale					SOUS-SECTEUR			Agriculture							
		Exécution du budget 2018			Autorisation de prog/AP-AE	DEPENSES 2019			FINANCEMENT INTERIEUR 2019				FINANCEMENT EXTERIEUR 2019				
RNP	INTITULE DU PROJET	ORGANISME DEXECUTION	Prévision budget.	Estimat. d'exécut.	Ecart (en %)	2019 - 2021	Total	Formation Capital	Autres dépenses	Total	Budget Nat.	Auto Financ.	Divers Autres	Total	Prêts	Subvent.	Sources
3009	PROJET MISE EN VALEUR DU SYSTEME FAGUIBINE	MINISTERE DE L'AGRICULTURE / CABINET	300	300	0	885	285	285	0	285	285	0	0	0	0	0	
3010	NOUVEAUX PROJETS BSI	MINISTERE DE L'AGRICULTURE / CABINET	0	0	0	46 126	46 126	46 126	0	46 126	46 126	0	0	0	0	0	
3043	OFFICE RIZ MOPTI	MINISTERE DE L'AGRICULTURE / CABINET	350	350	0	1 180	380	380	0	380	380	0	0	0	0	0	
3061	PROGRAMME D'INFRASTRUCTURES ECONOMIQUES REGION DE SIKASSO	MINISTERE DE L'ADMINISTRATION TERRITORIALE / CABINET	0	0	0	5 900	1 900	1 900	0	1 900	1 900	0	0	0	0	0	
3063	PROGRAMME D'INFRASTRUCTURES ECONOMIQUES REGION DE SEGOU	MINISTERE DE L'ADMINISTRATION TERRITORIALE / CABINET	0	0	0	2 360	760	760	0	760	760	0	0	0	0	0	
3064	PROGRAMME D'INFRASTRUCTURES ECONOMIQUES REGION DE KOULIKORO	MINISTERE DE L'ADMINISTRATION TERRITORIALE / CABINET	0	0	0	4 425	1 425	1 425	0	1 425	1 425	0	0	0	0	0	
3066	PROGRAMME D'INFRASTRUCTURES ECONOMIQUES REGION DE KAYES	MINISTERE DE L'ADMINISTRATION TERRITORIALE / CABINET	0	0	0	2 950	950	950	0	950	950	0	0	0	0	0	
3084	Appui Office des Produits Agricoles du Mali (OPAM)	COMMISSARIAT A LA SECURITE ALIMENTAIRE / COMMISSARIAT A LA SECURITE ALIMENTAIRE	0	0	0	4 127	4 127	4 127	0	4 127	4 127	0	0	0	0	0	
3085	APPUI SECRETARIAT TECHNIQUE ET FINANCIER (STF)	COMMISSARIAT A LA SECURITE ALIMENTAIRE / COMMISSARIAT A LA SECURITE ALIMENTAIRE	0	0	0	127	127	127	0	127	127	0	0	0	0	0	





SECTEUR		Economie rurale					SOUS-SECTEUR			Agriculture							
		Exécution du budget 2018			Autorisation de prog/AP-AE	DEPENSES 2019			FINANCEMENT INTERIEUR 2019				FINANCEMENT EXTERIEUR 2019				
RNP	INTITULE DU PROJET	ORGANISME DEXECUTION	Prévision budget.	Estimat. d'exécut.	Ecart (en %)	2019 - 2021	Total	Formation Capital	Autres dépenses	Total	Budget Nat.	Auto Financ.	Divers Autres	Total	Prêts	Subvent.	Sources
3086	APPUI SYSTEME D'ALERTE PRECOCE (SAP)	COMMISSARIAT A LA SECURITE ALIMENTAIRE / COMMISSARIAT A LA SECURITE ALIMENTAIRE	0	0	0	286	286	286	0	286	286	0	0	0	0	0	
3087	APPUI OBSERVATOIRE DU MARCHÉ AGRICOLE (OMA)	COMMISSARIAT A LA SECURITE ALIMENTAIRE / COMMISSARIAT A LA SECURITE ALIMENTAIRE	0	0	0	209	209	209	0	209	209	0	0	0	0	0	
3112	PROJET D'APPUI REGIONAL A L'INITIATIVE D'IRRIGATION DANS LE SAHEL (PARIS)	MINISTERE DE L'AGRICULTURE / CABINET	2 700	2 500	-0	8 590	2 690	2 690	0	190	190	0	0	2 500	2 500	0	BM
3113	PROJET DEVELOPPEMENT FERME RIZICOLE SABE	MINISTERE DE L'AGRICULTURE / DIRECTION NATIONALE DE L'AGRICULTURE	300	0	-1	885	285	285	0	285	285	0	0	0	0	0	
3118	I PRODI PROGRAMME MALI NORD	MINISTERE DE L'AGRICULTURE / CABINET	2 000	2 000	0	13 299	6 571	6 571	0	143	143	0	0	6 428	0	6 428	KfW
3127	PROJET D'APPUI A LA COMPETITIVITE AGRO-INDUSTRIELLE AU MALI (PACAM)	MINISTERE DE L'AGRICULTURE / DIRECTION NATIONALE DE L'AGRICULTURE	0	0	0	10 535	6 717	0	6 717	380	380	0	0	6 337	6 337	0	BM
3133	PROJET APPUI IRRIGAT° PROXIMITE (IPRO) GAO ET MENAKA	MINISTERE DE L'AGRICULTURE / DIRECTION NATIONALE DU GENIE RURAL	0	0	0	11 151	3 717	3 717	0	0	0	0	0	3 717	0	3 717	KfW
3134	PROJET DVPT AGRICULTURE ZONES ARIDE DU MALI	MINISTERE DE L'AGRICULTURE / DIRECTION NATIONALE DE L'AGRICULTURE	0	0	0	19 500	4 500	4 500	0	0	0	0	0	4 500	2 250	2 250	AFD BM
3135	PROJET APPUI OFFICE DU NIGER	MINISTERE DE L'AGRICULTURE / DIRECTION FINANCES ET MATERIEL	0	0	0	4 345	4 345	4 345	0	0	0	0	0	4 345	0	4 345	Canada



SECTEUR		Economie rurale					SOUS-SECTEUR			Agriculture							
		Exécution du budget 2018			Autorisation de prog/AP-AE	DEPENSES 2019			FINANCEMENT INTERIEUR 2019				FINANCEMENT EXTERIEUR 2019				
RNP	INTITULE DU PROJET	ORGANISME D'EXECUTION	Prévision budget.	Estimat. d'exécut.	Ecart (en %)	2019 - 2021	Total	Formation Capital	Autres dépenses	Total	Budget Nat.	Auto Financ.	Divers Autres	Total	Prêts	Subvent.	Sources
3136	PROJET APPUI FILIERES ANACARDE AU MALI	MINISTERE DE L'AGRICULTURE / DIRECTION NATIONALE DE L'AGRICULTURE	0	0	0	6 378	3 000	3 000	0	0	0	0	0	3 000	0	3 000	UE
3139	LUTTE CONTRE INSECURITE ALIMENTAIRE ET MALNUTRITION	COMMISSARIAT A LA SECURITE ALIMENTAIRE / COMMISSARIAT A LA SECURITE ALIMENTAIRE	0	0	0	3 168	1 193	1 193	0	0	0	0	0	1 193	0	1 193	Belgique
TOTAL SOUS-SECTEUR			83 490	65 240	-7	243 612	149 923	143 206	6 717	72 906	72 906	0	0	77 017	55 130	21 887	



**PROGRAMME TRIENNAL D'INVESTISSEMENT 2019 - 2021**  
**BUDGET SPECIAL D'INVESTISSEMENT 2019**  
**PRESENTATION DETAILLEE DES PROJETS SELON LE SECTEUR ET LE SOUS SECTEUR**  
*(Les montants sont en millions de CFA)*

SECTEUR		Economie rurale					SOUS-SECTEUR			Elevage							
		Exécution du budget 2018			Autorisation de prog/AP-AE	DEPENSES 2019			FINANCEMENT INTERIEUR 2019				FINANCEMENT EXTERIEUR 2019				
RNP	INTITULE DU PROJET	ORGANISME DEXECUTION	Prévision budget.	Estimat. d'exécut.	Ecart (en %)	2019 - 2021	Total	Formation Capital	Autres dépenses	Total	Budget Nat.	Auto Financ.	Divers Autres	Total	Prêts	Subvent.	Sources
1885	PROGRAMME DVPT INTEGRE ZONE ONDY/ MADINA DIASSA	MINISTERE DE L'ELEVAGE ET DE LA PECHE / DIRECTION NAT. PRODUCTIONS & INDUSTRIES ANIMALES	100	0	-1	95	95	95	0	95	95	0	0	0	0	0	
1984	PROJET DEVELOPPEMENT REGION LIPTAKO GOURMA	MINISTERE DE L'ELEVAGE ET DE LA PECHE / DIRECTION NAT. PRODUCTIONS & INDUSTRIES ANIMALES	100	0	-1	71	71	71	0	71	71	0	0	0	0	0	
2201	ETUDE TRANSFORMATION SOUS PRODUITS D'ABATTAGE	MINISTERE DE L'ELEVAGE ET DE LA PECHE / DIRECTION NAT. PRODUCTIONS & INDUSTRIES ANIMALES	250	0	-1	95	95	95	0	95	95	0	0	0	0	0	
2404	ETUDE DEVELOPPEMENT VALORISATION PRODUCTION LAITIERE MALI	MINISTERE DE L'ELEVAGE ET DE LA PECHE / DIRECTION NAT. PRODUCTIONS & INDUSTRIES ANIMALES	200	0	-1	190	190	190	0	190	190	0	0	0	0	0	
2798	PROG. DVPT INT RESS. ANIM. ET AQUACOLES AU MALI (PDIRAAM)	MINISTERE DE L'ELEVAGE ET DE LA PECHE / C A B I N E T	3 600	3 600	0	6 019	4 719	4 719	0	143	143	0	0	4 576	4 576	0	BID
2799	PROJET REGIONAL APPUI PASTORALISME AU SAHEL (PRAPS)	MINISTERE DE L'ELEVAGE ET DE LA PECHE / DIRECTION NAT. PRODUCTIONS & INDUSTRIES ANIMALES	7 650	7 650	0	18 142	8 880	8 880	0	143	143	0	0	8 737	8 737	0	BM
3000	APPUI CENTRE NATIONAL INSEMINATION ARTIFICIELLE ANIMALE	MINISTERE DE L'ELEVAGE ET DE LA PECHE / DIRECTION NAT. PRODUCTIONS & INDUSTRIES ANIMALES	400	400	0	1 180	380	380	0	380	380	0	0	0	0	0	
3083	PROJET APPUI AU RENFORCEMENT DE L'ELEVAGE ET DE L'ECONOMIE PASTORALE DANS LA REGION DE KOULIKORO	MINISTERE DE L'ELEVAGE ET DE LA PECHE / DIRECTION NAT. PRODUCTIONS & INDUSTRIES ANIMALES	0	0	0	4 374	1 575	1 575	0	143	143	0	0	1 432	0	1 432	Belgique



SECTEUR			Economie rurale				SOUS-SECTEUR			Elevage							
			Exécution du budget 2018			Autorisation de prog/AP-AE	DEPENSES 2019			FINANCEMENT INTERIEUR 2019				FINANCEMENT EXTERIEUR 2019			
RNP	INTITULE DU PROJET	ORGANISME D'EXECUTION	Prévision budget.	Estimat. d'exécut.	Ecart (en %)	2019 - 2021	Total	Formation Capital	Autres dépenses	Total	Budget Nat.	Auto Financ.	Divers Autres	Total	Prêts	Subvent.	Sources
3138	PROJET APPUI DVPT ELEVAGE AU MALI (PADELM)	MINISTERE DE L'ELEVAGE ET DE LA PECHE / C A B I N E T	0	0	0	10 411	1 948	1 948	0	0	0	0	0	1 948	0	1 948	BM
TOTAL SOUS-SECTEUR			12 300	11 650	-4	40 577	17 953	17 953	0	1 260	1 260	0	0	16 693	13 313	3 380	



**PROGRAMME TRIENNAL D'INVESTISSEMENT 2019 - 2021**

**BUDGET SPECIAL D'INVESTISSEMENT 2019**

**PRESENTATION DETAILLEE DES PROJETS SELON LE SECTEUR ET LE SOUS SECTEUR**

*(Les montants sont en millions de CFA)*

SECTEUR		Economie rurale					SOUS-SECTEUR			Pêche							
		Exécution du budget 2018			Autorisation de prog/AP-AE	DEPENSES 2019			FINANCEMENT INTERIEUR 2019			FINANCEMENT EXTERIEUR 2019					
RNP	INTITULE DU PROJET	ORGANISME DEXECUTION	Prévision budget.	Estimat. d'exécut.	Ecart (en %)	2019 - 2021	Total	Formation Capital	Autres depenses	Total	Budget Nat.	Auto Financ.	Divers Autres	Total	Prêts	Subvent.	Sources
2402	CONSTRUCTION MARCHE MODERNE POISSONS DE BAMAKO	MINISTERE DE L'ELEVAGE ET DE LA PECHE / DIRECTION NAT. PRODUCTIONS & INDUSTRIES ANIMALES	350	350	0	333	333	333	0	333	333	0	0	0	0	0	
3055	PROGRAMME QUINQUENNAL AMENAGEMENT AQUOCOLES	MINISTERE DE L'ELEVAGE ET DE LA PECHE / DIRECTION NAT. PRODUCTIONS & INDUSTRIES ANIMALES	400	400	0	1 033	333	333	0	333	333	0	0	0	0	0	
3137	PROJET APPUI FILIERE HALIEUTIQUE AU MALI	MINISTERE DE L'ELEVAGE ET DE LA PECHE / DIRECTION NATIONALE PECHE	0	0	0	3 057	1 723	1 723	0	0	0	0	0	1 723	0	1 723	UE
TOTAL SOUS-SECTEUR			750	750	0	4 423	2 389	2 389	0	666	666	0	0	1 723	0	1 723	



**PROGRAMME TRIENNAL D'INVESTISSEMENT 2019 - 2021**

**BUDGET SPECIAL D'INVESTISSEMENT 2019**

**PRESENTATION DETAILLEE DES PROJETS SELON LE SECTEUR ET LE SOUS SECTEUR**

*(Les montants sont en millions de CFA)*

SECTEUR		Economie rurale					SOUS-SECTEUR			Forêts							
		Exécution du budget 2018			Autorisation de prog/AP-AE	DEPENSES 2019			FINANCEMENT INTERIEUR 2019				FINANCEMENT EXTERIEUR 2019				
RNP	INTITULE DU PROJET	ORGANISME DEXECUTION	Prévision budget.	Estimat. d'exécut.	Ecart (en %)	2019 - 2021	Total	Formation Capital	Autres dépenses	Total	Budget Nat.	Auto Financ.	Divers Autres	Total	Prêts	Subvent.	Sources
719	ELABORATION PLANS AMENAGEMENT GESTION MASSIFS FORESTIERS MALI	MINISTERE DE L'ENVIRONNEMENT, DE L'ASSAINISSEMENT ET DU DEVELOPPEMENT DURABLE / DIRECTION NATIONALE DES EAUX ET FORETS	100	100	0	390	190	190	0	190	190	0	0	0	0	0	
1526	PROTECTION AMENAGEMENT FORETS ET PARCS NATIONAUX	MINISTERE DE L'ENVIRONNEMENT, DE L'ASSAINISSEMENT ET DU DEVELOPPEMENT DURABLE / DIRECTION NATIONALE DES EAUX ET FORETS	150	150	0	143	143	143	0	143	143	0	0	0	0	0	
1884	CONSERVATION VALORISATION BIODIVERSITE ELEPHANTS GOURMA	MINISTERE DE L'ENVIRONNEMENT, DE L'ASSAINISSEMENT ET DU DEVELOPPEMENT DURABLE / DIRECTION NATIONALE DES EAUX ET FORETS	150	150	0	195	95	95	0	95	95	0	0	0	0	0	
2047	PROGRAMME ABN LUTTE ENSABLEMENT BASSIN FLEUVE NIGER	MINISTERE DE L'ENVIRONNEMENT, DE L'ASSAINISSEMENT ET DU DEVELOPPEMENT DURABLE / PROG. ABN LUTTE CONTRE ENSABLEMENT FLEUVE NIGER	75	0	-1	95	95	95	0	95	95	0	0	0	0	0	
2049	APPUI AU REBOISEMENT PHASE II	MINISTERE DE L'ENVIRONNEMENT, DE L'ASSAINISSEMENT ET DU DEVELOPPEMENT DURABLE / DIRECTION NATIONALE DES EAUX ET FORETS	50	50	0	71	71	71	0	71	71	0	0	0	0	0	
2160	PROJET MULTINATIONAL GESTION PLANTE AQUATIQUES PROLIFERANTE AFRIQUE OUEST	MINISTERE DE L'ENVIRONNEMENT, DE L'ASSAINISSEMENT ET DU DEVELOPPEMENT DURABLE / DIRECTION NATIONALE DES EAUX ET FORETS	100	100	0	95	95	95	0	95	95	0	0	0	0	0	



**MINISTERE DE L'ECONOMIE ET DES FINANCES**  
**DIRECTION NATIONALE DE LA PLANIFICATION DU DEVELOPPEMENT(DNPD)**

**République du Mali**

**Un Peuple – Un But – Une Foi**

2261	PROGRAMME REGIONAL MASSIF FOUTA DJALLON	MINISTERE DE L'ENVIRONNEMENT, DE L'ASSAINISSEMENT ET DU DEVELOPPEMENT DURABLE / DIRECTION FINANCES ET MATERIEL	953	75	-1	48	48	48	0	48	48	0	0	0	0	0	
2506	INITIATIVE PAUVRETE ENVIRONNEMENT PHASE II	MINISTERE DE L'ENVIRONNEMENT, DE L'ASSAINISSEMENT ET DU DEVELOPPEMENT DURABLE / CABINET	700	0	-1	166	166	166	0	166	166	0	0	0	0	0	



SECTEUR		Economie rurale					SOUS-SECTEUR			Forêts							
		Exécution du budget 2018			Autorisation de prog/AP-AE	DEPENSES 2019			FINANCEMENT INTERIEUR 2019				FINANCEMENT EXTERIEUR 2019				
RNP	INTITULE DU PROJET	ORGANISME DEXECUTION	Prévision budget.	Estimat. d'exécut.	Ecart (en %)	2019 - 2021	Total	Formation Capital	Autres depenses	Total	Budget Nat.	Auto Financ.	Divers Autres	Total	Prêts	Subvent.	Sources
2509	APPUJ SYSTEME D'INFORMATION FORESTIER SIFOR	MINISTERE DE L'ENVIRONNEMENT, DE L'ASSAINISSEMENT ET DU DEVELOPPEMENT DURABLE / DIRECTION NATIONALE DES EAUX ET FORETS	200	200	0	350	190	190	0	190	190	0	0	0	0	0	
2535	PROGRAMME DE DEVELOP DURABLE DELTA INTERIEUR NIGER	MINISTERE DE L'ENVIRONNEMENT, DE L'ASSAINISSEMENT ET DU DEVELOPPEMENT DURABLE / CABINET	50	0	-1	4 973	2 648	2 648	0	95	95	0	0	2 553	0	2 553	Suède
2689	ALLIANCE GLOBALE CHANGEMENT CLIMATIQUE/UE	MINISTERE DE L'ENVIRONNEMENT, DE L'ASSAINISSEMENT ET DU DEVELOPPEMENT DURABLE / CABINET	2 075	2 000	-0	958	589	589	0	143	143	0	0	446	0	446	UE
2690	EXTENSION/RENFORCEMENT SYSTEME AIRES PROTEGES	MINISTERE DE L'ENVIRONNEMENT, DE L'ASSAINISSEMENT ET DU DEVELOPPEMENT DURABLE / DIRECTION NATIONALE DES EAUX ET FORETS	20	0	-1	48	48	48	0	48	48	0	0	0	0	0	
2771	ADAPTATION CHANGEMENT CLIMATIQUE LOCAL FENU	MINISTERE DE L'ENVIRONNEMENT, DE L'ASSAINISSEMENT ET DU DEVELOPPEMENT DURABLE / CABINET	590	90	-1	643	523	523	0	57	57	0	0	466	0	466	FNU
2772	GESTION RESSOURCES NATURELLES CHANGEMENT CLIMATIQUES IDA	MINISTERE DE L'ENVIRONNEMENT, DE L'ASSAINISSEMENT ET DU DEVELOPPEMENT DURABLE / CABINET	150	150	0	1 025	1 025	1 025	0	95	95	0	0	930	0	930	BM
2853	PROJET GRANDE MURAILLE VERTE DU MALI	MINISTERE DE L'ENVIRONNEMENT, DE L'ASSAINISSEMENT ET DU DEVELOPPEMENT DURABLE / CABINET	150	150	0	443	143	143	0	143	143	0	0	0	0	0	
2924	PROGRAMME GESTION DECENTRALISEE DES FORETS (GEDEFOR PHASE II)	MINISTERE DE L'ENVIRONNEMENT, DE L'ASSAINISSEMENT ET DU DEVELOPPEMENT DURABLE / DIRECTION NATIONALE DES EAUX ET FORETS	1 700	0	-1	143	143	143	0	143	143	0	0	0	0	0	





3100	PROJET D'APPUI A LA COORDINATION DES INITIATIVES LIEES AU CHANGEMENT CLIMATIQUE/AEDD	MINISTERE DE L'ENVIRONNEMENT, DE L'ASSAINISSEMENT ET DU DEVELOPPEMENT DURABLE / CABINET	150	0	-1	738	238	238	0	238	238	0	0	0	0	0	
------	--------------------------------------------------------------------------------------	-----------------------------------------------------------------------------------------	-----	---	----	-----	-----	-----	---	-----	-----	---	---	---	---	---	--



SECTEUR			Economie rurale				SOUS-SECTEUR			Forêts							
			Exécution du budget 2018			Autorisation de prog/AP-AE	DEPENSES 2019			FINANCEMENT INTERIEUR 2019				FINANCEMENT EXTERIEUR 2019			
RNP	INTITULE DU PROJET	ORGANISME DEXECUTION	Prévision budget.	Estimat. d'exécut.	Ecart (en %)	2019 - 2021	Total	Formation Capital	Autres depenses	Total	Budget Nat.	Auto Financ.	Divers Autres	Total	Prêts	Subvent.	Sources
3119	PROJET AMENAGEMENT PARCS TIENFALA	MINISTERE DE L'ENVIRONNEMENT, DE L'ASSAINISSEMENT ET DU DEVELOPPEMENT DURABLE / DIRECTION NATIONALE DES EAUX ET FORETS	880	880	0	2 313	713	713	0	713	713	0	0	0	0	0	
TOTAL SOUS-SECTEUR			8 243	4 095	-8	12 837	7 163	7 163	0	2 768	2 768	0	0	4 395	0	4 395	
TOTAL SECTEUR			104 783	81 735	-19	301 449	177 428	170 711	6 717	77 600	77 600	0	0	99 828	68 443	31 385	



**PROGRAMME TRIENNAL D'INVESTISSEMENT 2019 - 2021**

**BUDGET SPECIAL D'INVESTISSEMENT 2019**

**PRESENTATION DETAILLEE DES PROJETS SELON LE SECTEUR ET LE SOUS SECTEUR**

**(Les montants sont en millions de CFA)**

SECTEUR			Secondaire				SOUS-SECTEUR			Mines et Géologie							
			Exécution du budget 2018			Autorisation de prog/AP-AE	DEPENSES 2019			FINANCEMENT INTERIEUR 2019				FINANCEMENT EXTERIEUR 2019			
RNP	INTITULE DU PROJET	ORGANISME DEXECUTION	Prévision budget.	Estimat. d'exécut.	Ecart (en %)	2019 - 2021	Total	Formation Capital	Autres depenses	Total	Budget Nat.	Auto Financ.	Divers Autres	Total	Prêts	Subvent.	Sources
2228	PROMOTION DE NOUVELLES ZONES PETROLIERES	MINISTERE DES MINES / PROMOTION NOUVELLES ZONES PETROLIERES	350	350	0	590	190	190	0	190	190	0	0	0	0	0	
2496	EQUIPEMENT DU PDRM	MINISTERE DES MINES / EQUIPEMENT PDRM	500	500	0	190	190	190	0	190	190	0	0	0	0	0	
2840	CARTOGRAPHIE AU 1/50000 IEME	MINISTERE DES MINES / DIRECTION NATIONALE GEOLOGIE & MINES	247	247	0	4 425	1 425	1 425	0	1 425	1 425	0	0	0	0	0	
TOTAL SOUS-SECTEUR			1 097	1 097	0	5 205	1 805	1 805	0	1 805	1 805	0	0	0	0	0	



**PROGRAMME TRIENNAL D'INVESTISSEMENT 2019 - 2021**  
**BUDGET SPECIAL D'INVESTISSEMENT 2019**  
**PRESENTATION DETAILLEE DES PROJETS SELON LE SECTEUR ET LE SOUS SECTEUR**  
*(Les montants sont en millions de CFA)*

SECTEUR			Secondaire				SOUS-SECTEUR			Eaux							
			Exécution du budget 2018			Autorisation de prog/AP-AE	DEPENSES 2019			FINANCEMENT INTERIEUR 2019				FINANCEMENT EXTERIEUR 2019			
RNP	INTITULE DU PROJET	ORGANISME DEXECUTION	Prévision budget.	Estimat. d'exécut.	Ecart (en %)	2019 - 2021	Total	Formation Capital	Autres dépenses	Total	Budget Nat.	Auto Financ.	Divers Autres	Total	Prêts	Subvent.	Sources
1664	ENTRETIEN CHENAL NAVIGABLE FLEUVE NIGER	MINISTERE DE L'ENERGIE ET DE L'EAU / DIRECTION FINANCES ET MATERIEL	175	175	0	293	143	143	0	143	143	0	0	0	0	0	
2048	AMENAGEMENT/PROTECTION DES BERGES DU FLEUVE NIGER	MINISTERE DE L'ENVIRONNEMENT, DE L'ASSAINISSEMENT ET DU DEVELOPPEMENT DURABLE / CABINET	300	300	0	780	380	380	0	380	380	0	0	0	0	0	
2130	PROGRAMME D'URGENCE AEP MILIEU RURAL	MINISTERE DE L'ENERGIE ET DE L'EAU / DIRECTION NATIONALE HYDRAULIQUE	2 500	2 500	0	2 375	2 375	2 375	0	2 375	2 375	0	0	0	0	0	
2284	DRAGAGE/PROTECTION BERGES DE DIAFARABE	MINISTERE DE L'ENVIRONNEMENT, DE L'ASSAINISSEMENT ET DU DEVELOPPEMENT DURABLE / CABINET	1 500	1 500	0	1 860	760	760	0	760	760	0	0	0	0	0	
2529	CONTRAT PLAN ETAT LNE	MINISTERE DE L'ENERGIE ET DE L'EAU / LABORATOIRE NATIONAL DES EAUX	400	400	0	1 033	333	333	0	333	333	0	0	0	0	0	
2575	PROJET AEP BAMAKO A KABALA	MINISTERE DE L'ENERGIE ET DE L'EAU / DIRECTION NATIONALE HYDRAULIQUE	12 604	0	-1	51 183	37 393	37 393	0	475	475	0	0	36 918	26 017	10 901	BAD UE
2577	PROGRAMME NL MOBILISATION RESSOURCE EN EAU 1 2 5 6 REGIONS	MINISTERE DE L'ENERGIE ET DE L'EAU / DIRECTION NATIONALE HYDRAULIQUE	3 200	3 200	0	8 883	8 883	8 883	0	143	143	0	0	8 740	0	8 740	KfW
2838	PROJET GESTION INTEGREE RESSOURCES EN EAU. DEVELOPPEMENT USAGES MULTIPLES. BASSIN FLEUVE SENEGAL PHASE II	MINISTERE DE L'ENERGIE ET DE L'EAU / DIRECTION FINANCES ET MATERIEL	300	300	0	585	285	285	0	285	285	0	0	0	0	0	



SECTEUR			Secondaire				SOUS-SECTEUR			Eaux							
			Exécution du budget 2018			Autorisation de prog/AP-AE	DEPENSES 2019			FINANCEMENT INTERIEUR 2019				FINANCEMENT EXTERIEUR 2019			
RNP	INTITULE DU PROJET	ORGANISME DEXECUTION	Prévision budget.	Estimat. d'exécut.	Ecart (en %)	2019 - 2021	Total	Formation Capital	Autres dépenses	Total	Budget Nat.	Auto Financ.	Divers Autres	Total	Prêts	Subvent.	Sources
2921	REHABILITATION ECONOMIQUE ENVIRONNEMENT FLEUVE NIGER	MINISTERE DE L'ENVIRONNEMENT, DE L'ASSAINISSEMENT ET DU DEVELOPPEMENT DURABLE / CABINET	100	100	0	8 443	2 827	2 827	0	143	143	0	0	2 684	1 342	1 342	B.M. BM
2931	PROGRAMME COMMUN D'APPUI A LA GIRE	MINISTERE DE L'ENERGIE ET DE L'EAU / DIRECTION NATIONALE HYDRAULIQUE	250	0	-1	4 006	3 406	3 406	0	190	190	0	0	3 216	0	3 216	Pays-Bas
2996	PROJET AEP ET ACCOMPAGNEMENT CENTRES SEMI URBAINS ET RURAUX	MINISTERE DE L'ENERGIE ET DE L'EAU / DIRECTION NATIONALE HYDRAULIQUE	1 070	70	-1	34 843	15 543	15 543	0	143	143	0	0	15 400	0	15 400	KfW
2998	PROJET HYDRAULIQUE ASSAINISSEMENT MILIEU RURAL (BID- UEMOA)	MINISTERE DE L'ENERGIE ET DE L'EAU / DIRECTION NATIONALE HYDRAULIQUE	3 100	3 000	-0	3 663	3 663	3 663	0	95	95	0	0	3 568	3 568	0	BID
3082	PROG. SAOUDIEN DE FORAGES-PUITS ET DEVELOP. RURAL EN AFRIQUE PHASE 5	MINISTERE DE L'ENERGIE ET DE L'EAU / DIRECTION NATIONALE HYDRAULIQUE	0	0	0	4 988	940	940	0	76	76	0	0	864	0	864	FSD
3132	PROJET APPUI CONNAISSANCE & SUIVI RESSOURCE EN EAU (PACS-RE)	MINISTERE DE L'ENERGIE ET DE L'EAU / DIRECTION NATIONALE HYDRAULIQUE	0	0	0	5 904	1 312	1 312	0	0	0	0	0	1 312	0	1 312	KfW
<b>TOTAL SOUS-SECTEUR</b>			<b>25 499</b>	<b>11 545</b>	<b>-3</b>	<b>128 839</b>	<b>78 243</b>	<b>78 243</b>	<b>0</b>	<b>5 541</b>	<b>5 541</b>	<b>0</b>	<b>0</b>	<b>72 702</b>	<b>30 927</b>	<b>41 775</b>	



**PROGRAMME TRIENNAL D'INVESTISSEMENT 2019 - 2021**

**BUDGET SPECIAL D'INVESTISSEMENT 2019**

**PRESENTATION DETAILLEE DES PROJETS SELON LE SECTEUR ET LE SOUS SECTEUR**

*(Les montants sont en millions de CFA)*

SECTEUR			Secondaire				SOUS-SECTEUR			Energie							
			Exécution du budget 2018			Autorisation de prog/AP-AE	DEPENSES 2019			FINANCEMENT INTERIEUR 2019				FINANCEMENT EXTERIEUR 2019			
RNP	INTITULE DU PROJET	ORGANISME DEXECUTION	Prévision budget.	Estimat. d'exécut.	Ecart (en %)	2019 - 2021	Total	Formation Capital	Autres depenses	Total	Budget Nat.	Auto Financ.	Divers Autres	Total	Prêts	Subvent.	Sources
1730	ETUDES AMENAGEMENT BARRAGE DE TAOUSSA	MINISTERE DE L'ENERGIE ET DE L'EAU / AUTORITE POUR AMENAG.DE TAOUSSA	19 000	19 000	0	118 500	27 500	27 500	0	1 900	1 900	0	0	25 600	24 200	1 400	AFD FSD
2010	RENFORCEMENT INFRASTRUCTURES NATIONALES DE RADIOPROTECTION	MINISTERE DE L'ENERGIE ET DE L'EAU / AGENCE MALIENNE DE RADIOPROTECTION	150	150	0	143	143	143	0	143	143	0	0	0	0	0	
2499	PROJET ETUDE FAISABILITE LABORATOIRE BIOCARBURANT	MINISTERE DE L'ENERGIE ET DE L'EAU / AGENCE NAT. DEVELOPPEMENT BIOCARBURANTS (ANADEB)	100	0	-1	95	95	95	0	95	95	0	0	0	0	0	
2668	PROJET CONSTRUCTION CENTRE NATIONAL CONDUITE DEDOUBLEMENT. CAPACITE. CENTRALE SOTUBA	MINISTERE DE L'ENERGIE ET DE L'EAU / DIRECTION NATIONALE DE L'ENERGIE	8 000	8 000	0	17 375	7 375	7 375	0	2 375	2 375	0	0	5 000	5 000	0	BOAD
2739	APPUI CELLULE SUIVI DES INTERCONNEXIONS	MINISTERE DE L'ENERGIE ET DE L'EAU / APPUI CELLULES DE SUIVI DES INTERCONNEXIONS	0	100	100	443	143	143	0	143	143	0	0	0	0	0	
2789	PROGRAMME DE DEVELOPPEMENT DES ENERGIES NOUVELLES ET RENOUVELABLES	MINISTERE DE L'ENERGIE ET DE L'EAU / AGENCE DES ENERGIES RENOUVELABLES DU MALI	100	100	0	143	143	143	0	143	143	0	0	0	0	0	
2795	ELECTRIFICATION VILLAGEOISE /ENERGIE SOLAIRE PHASE 3	MINISTERE DE L'ENERGIE ET DE L'EAU / AGENCE DES ENERGIES RENOUVELABLES DU MALI	1 050	150	-1	95	95	95	0	95	95	0	0	0	0	0	
2869	PROJET SYSTEME HYBRIDE ELECTRIFICATION RURALE	MINISTERE DE L'ENERGIE ET DE L'EAU / CABINET	3 060	3 060	0	4 532	4 532	4 532	0	532	532	0	0	4 000	4 000	0	Fonds Abou Dabi



SECTEUR		Secondaire					SOUS-SECTEUR			Energie							
		Exécution du budget 2018			Autorisation de prog/AP-AE	DEPENSES 2019			FINANCEMENT INTERIEUR 2019				FINANCEMENT EXTERIEUR 2019				
RNP	INTITULE DU PROJET	ORGANISME DEXECUTION	Prévision budget.	Estimat. d'exécut.	Ecart (en %)	2019 - 2021	Total	Formation Capital	Autres depenses	Total	Budget Nat.	Auto Financ.	Divers Autres	Total	Prêts	Subvent.	Sources
2953	PROGRAMME DE DEVELOPPEMENT ENERGIE BIOCARBURANT	MINISTERE DE L'ENERGIE ET DE L'EAU / CABINET	350	350	0	711	361	361	0	361	361	0	0	0	0	0	
2954	FONDS D'ETUDE DES PROJETS SECTEUR ENERGIE EAU	MINISTERE DE L'ENERGIE ET DE L'EAU / DIRECTION FINANCES ET MATERIEL	200	200	0	1 033	333	333	0	333	333	0	0	0	0	0	
2999	PROJET CONSTRUCTION LIAISON DOUBLE TERNE SIKASSO BOUGOUNI BAMAKO	MINISTERE DE L'ENERGIE ET DE L'EAU / DIRECTION NATIONALE DE L'ENERGIE	2 500	0	-1	31 855	5 505	5 505	0	0	0	0	0	5 505	5 505	0	BID
3048	PROJET ELECT. 32 LOCALITES RURALES PAR SYSTEME HYBRIDE	MINISTERE DE L'ENERGIE ET DE L'EAU / DIRECTION FINANCES ET MATERIEL	150	0	-1	8 632	3 143	3 143	0	143	143	0	0	3 000	2 000	1 000	Fonds Abou Dabi Fonds. Abou. Dabi
3109	PROGRAMME D'URGENCES SOCIALES ACCES A L'ENERGIE	MINISTERE DE L'ENERGIE ET DE L'EAU / CABINET	2 000	2 000	0	4 375	2 375	2 375	0	2 375	2 375	0	0	0	0	0	
3116	PRODUCTION HYBRIDE ET ACCES RURALE A L'ELECTRICITE (PHARE)	MINISTERE DE L'ENERGIE ET DE L'EAU / CABINET	2 750	1 375	-0	20 500	7 500	7 500	0	0	0	0	0	7 500	3 750	3 750	AFD UE
3117	PROJET ENERGIE SOLAIRE POUR LE DEVELOPPEMENT RURAL AU MALI	MINISTERE DE L'ENERGIE ET DE L'EAU / CABINET	2 000	2 000	0	8 814	600	600	0	0	0	0	0	600	600	0	BID
TOTAL SOUS-SECTEUR			41 410	36 485	96	217 246	59 843	59 843	0	8 638	8 638	0	0	51 205	45 055	6 150	



**PROGRAMME TRIENNAL D'INVESTISSEMENT 2019 - 2021**  
**BUDGET SPECIAL D'INVESTISSEMENT 2019**  
**PRESENTATION DETAILLEE DES PROJETS SELON LE SECTEUR ET LE SOUS SECTEUR**  
*(Les montants sont en millions de CFA)*

SECTEUR		Secondaire					SOUS-SECTEUR			Industrie / Artisanat							
		Exécution du budget 2018			Autorisation de prog/AP-AE	DEPENSES 2019			FINANCEMENT INTERIEUR 2019			FINANCEMENT EXTERIEUR 2019					
RNP	INTITULE DU PROJET	ORGANISME DEXECUTION	Prévision budget.	Estimat. d'exécut.	Ecart (en %)	2019 - 2021	Total	Formation Capital	Autres dépenses	Total	Budget Nat.	Auto Financ.	Divers Autres	Total	Prêts	Subvent.	Sources
2241	APPUI AU CARDE INTEGRE	MINISTERE DU COMMERCE / DIRECTION FINANCES ET MATERIEL	1 833	1 833	0	5 892	2 135	2 135	0	1 235	1 235	0	0	900	0	900	AFD
2639	PROJET OPERATION STRATEGIE DEVELOPPEMENT SECTEUR AGRO ALIMENTAIRE	MINISTERE DU DEVELOPPEMENT INDUSTRIEL / CABINET	75	75	0	95	95	95	0	95	95	0	0	0	0	0	
2683	APPUI AGENCE PROMOTION DES INVESTISSEMENT	MINISTERE DE LA PROMOTION DES INVESTISSEMENTS ET DU SECTEUR PRIVE / DIRECTION NATIONALE DES INDUSTRIES	150	150	0	285	285	285	0	285	285	0	0	0	0	0	
2779	APPUI AGENCE MALIENNE NORMALISATION PROMOTION QUALITE	MINISTERE DU DEVELOPPEMENT INDUSTRIEL / CABINET	50	50	0	48	48	48	0	48	48	0	0	0	0	0	
2906	APPUI FONDS DE DEVELOPPEMENT ECONOMIQUE	MINISTERE DE L'ECONOMIE ET DES FINANCES / DIRECTION FINANCES ET MATERIEL	100	100	0	95	95	95	0	95	95	0	0	0	0	0	
2957	PROJET D'APPUI FORMALISATION DES ACTEURS DU COMMERCE DE DETAIL	MINISTERE DU COMMERCE / DIRECTION NATIONALE CONCURRENCE & COMMERCE	600	600	0	1 075	475	475	0	475	475	0	0	0	0	0	
TOTAL SOUS-SECTEUR			2 808	2 808	0	7 490	3 133	3 133	0	2 233	2 233	0	0	900	0	900	





**PROGRAMME TRIENNAL D'INVESTISSEMENT 2019 - 2021**

**BUDGET SPECIAL D'INVESTISSEMENT 2019**

**PRESENTATION DETAILLEE DES PROJETS SELON LE SECTEUR ET LE SOUS SECTEUR**

*(Les montants sont en millions de CFA)*

SECTEUR			Secondaire				SOUS-SECTEUR			Tourisme							
			Exécution du budget 2018			Autorisation de prog/AP-AE	DEPENSES 2019			FINANCEMENT INTERIEUR 2019				FINANCEMENT EXTERIEUR 2019			
RNP	INTITULE DU PROJET	ORGANISME DEXECUTION	Prévision budget.	Estimat. d'exécut.	Ecart (en %)	2019 - 2021	Total	Formation Capital	Autres dépenses	Total	Budget Nat.	Auto Financ.	Divers Autres	Total	Prêts	Subvent.	Sources
2108	RESTRUCTURATION MISE A NIVEAU DES ENTREPRISES INDUSTRIELLES	MINISTERE DU DEVELOPPEMENT INDUSTRIEL / DIRECTION DES FINANCES & DU MATERIEL	100	0	-1	143	143	143	0	143	143	0	0	0	0	0	
2244	FLECHAGE AMENAGEMENT DES CIRCUITS TOURISTIQUES	MINISTERE DE L'ARTISANAT ET DU TOURISME / DIRECTION FINANCES ET MATERIEL	150	150	0	95	95	95	0	95	95	0	0	0	0	0	
2755	APPUI A LA LOI D'ORIENTATION SECTEUR PRIVE	MINISTERE DE LA PROMOTION DES INVESTISSEMENTS ET DU SECTEUR PRIVE / SECRET. PERMANENT LOI D'ORIENTATION SECTEUR PRIVE	100	100	0	95	95	95	0	95	95	0	0	0	0	0	
TOTAL SOUS-SECTEUR			350	250	-1	333	333	333	0	333	333	0	0	0	0	0	
TOTAL SECTEUR			71 164	52 185	92	359 113	143 357	143 357	0	18 550	18 550	0	0	124 807	75 982	48 825	



**PROGRAMME TRIENNAL D'INVESTISSEMENT 2019 - 2021**  
**BUDGET SPECIAL D'INVESTISSEMENT 2019**  
**PRESENTATION DETAILLEE DES PROJETS SELON LE SECTEUR ET LE SOUS SECTEUR**  
*(Les montants sont en millions de CFA)*

SECTEUR		Infrastructures				SOUS-SECTEUR				Moyens routiers							
		Exécution du budget 2018			Autorisation de prog/AP-AE	DEPENSES 2019			FINANCEMENT INTERIEUR 2019				FINANCEMENT EXTERIEUR 2019				
RNP	INTITULE DU PROJET	ORGANISME DEXECUTION	Prévision budget.	Estimat. d'exécut.	Ecart (en %)	2019 - 2021	Total	Formation Capital	Autres depenses	Total	Budget Nat.	Auto Financ.	Divers Autres	Total	Prêts	Subvent.	Sources
1554	PROGRAMME D'URGENCE ROUTIER	MINISTERE DES INFRASTRUCTURES ET DE L'EQUIPEMENT / DIRECTION NATIONALE DES ROUTES	300	300	0	285	285	285	0	285	285	0	0	0	0	0	
1833	ENTRETIEN COURANT DES ROUTES	MINISTERE DES INFRASTRUCTURES ET DE L'EQUIPEMENT / DIRECTION NATIONALE DES ROUTES	400	400	0	285	285	285	0	285	285	0	0	0	0	0	
2036	ENTRETIEN DES PISTES CMDT	MINISTERE DES INFRASTRUCTURES ET DE L'EQUIPEMENT / DIRECTION NATIONALE DES ROUTES	1 000	1 000	0	950	950	950	0	950	950	0	0	0	0	0	
2482	ACQUISITION REPARATION D'ENGINS LOURDS	MINISTERE DES INFRASTRUCTURES ET DE L'EQUIPEMENT / DIRECTION NATIONALE DES ROUTES	300	300	0	285	285	285	0	285	285	0	0	0	0	0	
2561	PROJET BITUMAGE TRONCON GOMA COURA TOMBOUCTOU	MINISTERE DES INFRASTRUCTURES ET DE L'EQUIPEMENT / DIRECTION NATIONALE DES ROUTES	17 500	17 500	0	33 096	23 247	23 247	0	0	0	0	0	23 247	0	23 247	UE
2568	PROJET AMENAGEMENT EN 2X2 VOIES ROUTE SIKASSO ZEGOUA	MINISTERE DES INFRASTRUCTURES ET DE L'EQUIPEMENT / DIRECTION NATIONALE DES ROUTES	5 000	0	-1	111 400	5 000	5 000	0	0	0	0	0	5 000	5 000	0	BOAD
2749	CONSTRUCTION ROUTE GOUMBOU NARA FRE MAURITANIE	MINISTERE DES INFRASTRUCTURES ET DE L'EQUIPEMENT / DIRECTION NATIONALE DES ROUTES	500	500	0	39 125	2 285	2 285	0	285	285	0	0	2 000	2 000	0	BID
2751	BITUMAGE ROUTE MAHINA BAFLOULABE	MINISTERE DES INFRASTRUCTURES ET DE L'EQUIPEMENT / DIRECTION NATIONALE DES ROUTES	200	0	-1	380	380	380	0	380	380	0	0	0	0	0	



SECTEUR		Infrastructures	SOUS-SECTEUR				Moyens routiers										
			Exécution du budget 2018			Autorisation de prog/AP-AE	DEPENSES 2019			FINANCEMENT INTERIEUR 2019				FINANCEMENT EXTERIEUR 2019			
RNP	INTITULE DU PROJET	ORGANISME DEXECUTION	Prévision budget.	Estimat. d'exécut.	Ecart (en %)	2019 - 2021	Total	Formation Capital	Autres dépenses	Total	Budget Nat.	Auto Financ.	Divers Autres	Total	Prêts	Subvent.	Sources
2945	CONSTRUCTION 2EME PONT DE KAYES (600ML)	MINISTERE DES INFRASTRUCTURES ET DE L'EQUIPEMENT / DIRECTION NATIONALE DES ROUTES	15 000	15 000	0	9 443	9 443	9 443	0	9 443	9 443	0	0	0	0	0	
2948	CONSTRUCTION BTUMAGE MACINA-DIAFARABE-TENENKOU	MINISTERE DES INFRASTRUCTURES ET DE L'EQUIPEMENT / DIRECTION NATIONALE DES ROUTES	3 000	3 000	0	4 425	1 425	1 425	0	1 425	1 425	0	0	0	0	0	
2959	CONSTRUCTION VOIE D'ACCES SINO MALIEN	INSTITUT D'ECONOMIE RURALE / INSTITUT D'ECONOMIE RURALE	200	200	0	390	190	190	0	190	190	0	0	0	0	0	
2980	CONSTR. BITUMAGE ROUTE ZANTIEBOUGOU-KOLONDIÉBA FRE RCI	MINISTERE DES INFRASTRUCTURES ET DE L'EQUIPEMENT / DIRECTION NATIONALE DES ROUTES	24 000	24 000	0	25 000	25 000	25 000	0	0	0	0	0	25 000	20 000	5 000	B.A.D BAD
3012	CONST/BITUMAGE DE LA ROUTE KAYES KENIEBA (250KM)	MINISTERE DES INFRASTRUCTURES ET DE L'EQUIPEMENT / DIRECTION NATIONALE DES ROUTES	13 087	0	-1	23 040	9 500	9 500	0	9 500	9 500	0	0	0	0	0	
3013	CONST SECTION KANGABA DIALAFOUNDU FRONTIERE GUINEE (50KM)	MINISTERE DES INFRASTRUCTURES ET DE L'EQUIPEMENT / DIRECTION NATIONALE DES ROUTES	8 686	8 686	0	1 835	1 835	1 835	0	1 835	1 835	0	0	0	0	0	
3014	CONSTRUCTION VOIE CEINTURE OUEST KOULIKORO (13,6 KM)	MINISTERE DES INFRASTRUCTURES ET DE L'EQUIPEMENT / DIRECTION NATIONALE DES ROUTES	3 215	3 215	0	14 849	5 700	5 700	0	5 700	5 700	0	0	0	0	0	
3015	AMENAG VOIE KOULOUBLENI LONGUE DE 5 KM COMMUNE RURALE KALAMBAN KORO	MINISTERE DES INFRASTRUCTURES ET DE L'EQUIPEMENT / DIRECTION NATIONALE DES ROUTES	3 214	3 214	0	2 817	2 817	2 817	0	2 817	2 817	0	0	0	0	0	
3016	CONST/BITUMAGE ROUTE BANCONI DIALOKORODJI SAFO DABANI NOMSOMBOUGOU	MINISTERE DES INFRASTRUCTURES ET DE L'EQUIPEMENT / DIRECTION NATIONALE DES ROUTES	7 918	7 918	0	8 254	2 850	2 850	0	2 850	2 850	0	0	0	0	0	



SECTEUR		Infrastructures	SOUS-SECTEUR				Moyens routiers										
			Exécution du budget 2018			Autorisation de prog/AP-AE	DEPENSES 2019			FINANCEMENT INTERIEUR 2019				FINANCEMENT EXTERIEUR 2019			
RNP	INTITULE DU PROJET	ORGANISME DEXECUTION	Prévision budget.	Estimat. d'exécut.	Ecart (en %)	2019 - 2021	Total	Formation Capital	Autres dépenses	Total	Budget Nat.	Auto Financ.	Divers Autres	Total	Prêts	Subvent.	Sources
3017	CONST SECTION YANFOLILA KALANA FRONTIERE GUINEE(52KM)	MINISTERE DES INFRASTRUCTURES ET DE L'EQUIPEMENT / DIRECTION NATIONALE DES ROUTES	6 945	6 945	0	8 169	7 600	7 600	0	7 600	7 600	0	0	0	0	0	
3018	AMENAGEMENT DE LA BRETELE KATELE KADIOLO, 4 KM DE VOIRIES DANS LA LOCALITE DE KADIOLO ET 101 KM DE ROUTE DE TERRE DANS LE CERCLE DE KOUTIALA	MINISTERE DES INFRASTRUCTURES ET DE L'EQUIPEMENT / DIRECTION NATIONALE DES ROUTES	2 143	2 143	0	21 291	6 313	6 313	0	6 313	6 313	0	0	0	0	0	
3019	BITUMAGE DE LA ROUTE BAROUELI TAMANI (30,5KM)	MINISTERE DES INFRASTRUCTURES ET DE L'EQUIPEMENT / DIRECTION NATIONALE DES ROUTES	5 292	5 292	0	207	207	207	0	207	207	0	0	0	0	0	
3020	AMENAGEMENT. 2X2 VOIES 3EME PONT. RN6. CONSTRUCT. ECHANG. REHAB. SECT TOUR AFRIQUE-YIRIMADIO- RN6	MINISTERE DES INFRASTRUCTURES ET DE L'EQUIPEMENT / DIRECTION NATIONALE DES ROUTES	9 500	0	-1	27 465	11 400	11 400	0	11 400	11 400	0	0	0	0	0	
3067	PROJET AMENAGEMENT EQUIPEMENT INSTALLATION REGION DE NARA	MINISTERE DE L'ADMINISTRATION TERRITORIALE / CABINET NARA	0	0	0	2 065	665	665	0	665	665	0	0	0	0	0	
3078	TRAVAUX DE REHABILITATION DE LA ROUTE BKO KATI KOLOKANI DIDIENI DIEMA SANDARE KAYES DIBOLI	MINISTERE DES INFRASTRUCTURES ET DE L'EQUIPEMENT / DIRECTION NATIONALE DES ROUTES	0	0	0	77 500	9 500	9 500	0	9 500	9 500	0	0	0	0	0	
3099	AMENAG. TRAVERSEE VILLE DE SIKASSO	MINISTERE DES INFRASTRUCTURES ET DE L'EQUIPEMENT / DIRECTION NATIONALE DES ROUTES	200	0	-1	20 088	10 196	10 196	0	304	304	0	0	9 892	7 892	2 000	B.O.A.D BOAD
TOTAL SOUS-SECTEUR			127 600	99 613	-5	432 644	137 358	137 358	0	72 219	72 219	0	0	65 139	34 892	30 247	



**PROGRAMME TRIENNAL D'INVESTISSEMENT 2019 - 2021**

**BUDGET SPECIAL D'INVESTISSEMENT 2019**

**PRESENTATION DETAILLEE DES PROJETS SELON LE SECTEUR ET LE SOUS SECTEUR**

*(Les montants sont en millions de CFA)*

SECTEUR		Infrastructures					SOUS-SECTEUR			Moyens fluviaux							
		Exécution du budget 2018			Autorisation de prog/AP-AE	DEPENSES 2019			FINANCEMENT INTERIEUR 2019				FINANCEMENT EXTERIEUR 2019				
RNP	INTITULE DU PROJET	ORGANISME DEXECUTION	Prévision budget.	Estimat. d'exécut.	Ecart (en %)	2019 - 2021	Total	Formation Capital	Autres depenses	Total	Budget Nat.	Auto Financ.	Divers Autres	Total	Prêts	Subvent.	Sources
991	COMPAGNIE MALIENNE NAVIGATION CONTRAT/PLAN	MINISTERE DES TRANSPORTS / DIRECTION NATIONALE DES TRANSPORTS	300	300	0	1 180	380	380	0	380	380	0	0	0	0	0	
1900	REPARATION ACQUISITION BACS	MINISTERE DES INFRASTRUCTURES ET DE L'EQUIPEMENT / DIRECTION NATIONALE DES TRANSPORTS	200	200	0	190	190	190	0	190	190	0	0	0	0	0	
TOTAL SOUS-SECTEUR			500	500	0	1 370	570	570	0	570	570	0	0	0	0	0	



**PROGRAMME TRIENNAL D'INVESTISSEMENT 2019 - 2021**

**BUDGET SPECIAL D'INVESTISSEMENT 2019**

**PRESENTATION DETAILLEE DES PROJETS SELON LE SECTEUR ET LE SOUS SECTEUR**

*(Les montants sont en millions de CFA)*

SECTEUR			Infrastructures				SOUS-SECTEUR			Aéronautique / Météo							
			Exécution du budget 2018			Autorisation de prog/AP-AE	DEPENSES 2019			FINANCEMENT INTERIEUR 2019				FINANCEMENT EXTERIEUR 2019			
RNP	INTITULE DU PROJET	ORGANISME DEXECUTION	Prévision budget.	Estimat. d'exécut.	Ecart (en %)	2019 - 2021	Total	Formation Capital	Autres dépenses	Total	Budget Nat.	Auto Financ.	Divers Autres	Total	Prêts	Subvent.	Sources
2290	PROGRAMME NATIONAL DE PLUIES PROVOQUEES	MINISTERE DES TRANSPORTS / CABINET	2 000	2 000	0	2 925	1 425	1 425	0	1 425	1 425	0	0	0	0	0	
3011	REHABILITATION RESEAU D'OBSERVATION METEOROLOGIQUE DU MALI	MINISTERE DES TRANSPORTS / AGENCE NATIONALE DE METEOROLOGIE	250	250	0	238	238	238	0	238	238	0	0	0	0	0	
TOTAL SOUS-SECTEUR			2 250	2 250	0	3 163	1 663	1 663	0	1 663	1 663	0	0	0	0	0	



**PROGRAMME TRIENNAL D'INVESTISSEMENT 2019 - 2021**  
**BUDGET SPECIAL D'INVESTISSEMENT 2019**  
**PRESENTATION DETAILLEE DES PROJETS SELON LE SECTEUR ET LE SOUS SECTEUR**  
*(Les montants sont en millions de CFA)*

SECTEUR			Infrastructures				SOUS-SECTEUR			Poste / Télécommunication							
			Exécution du budget 2018			Autorisation de prog/AP-AE	DEPENSES 2019			FINANCEMENT INTERIEUR 2019				FINANCEMENT EXTERIEUR 2019			
RNP	INTITULE DU PROJET	ORGANISME DEXECUTION	Prévision budget.	Estimat. d'exécut.	Ecart (en %)	2019 - 2021	Total	Formation Capital	Autres depenses	Total	Budget Nat.	Auto Financ.	Divers Autres	Total	Prêts	Subvent.	Sources
2926	PROGRAMME D'INVESTISSEMENT DE LA POSTE	MINISTERE DE L'ECONOMIE NUMERIQUE ET DE LA COMMUNICATION / CONTRAT PLAN ETAT / ONP (PROG.D'INVESTISS.)	415	415	0	885	285	285	0	285	285	0	0	0	0	0	
TOTAL SOUS-SECTEUR			415	415	0	885	285	285	0	285	285	0	0	0	0	0	



**PROGRAMME TRIENNAL D'INVESTISSEMENT 2019 - 2021**  
**BUDGET SPECIAL D'INVESTISSEMENT 2019**  
**PRESENTATION DETAILLEE DES PROJETS SELON LE SECTEUR ET LE SOUS SECTEUR**  
**(Les montants sont en millions de CFA)**

SECTEUR			Infrastructures				SOUS-SECTEUR			Topo et Cartographie							
			Exécution du budget 2018			Autorisation de prog/AP-AE	DEPENSES 2019			FINANCEMENT INTERIEUR 2019			FINANCEMENT EXTERIEUR 2019				
RNP	INTITULE DU PROJET	ORGANISME DEXECUTION	Prévision budget.	Estimat. d'exécut.	Ecart (en %)	2019 - 2021	Total	Formation Capital	Autres depenses	Total	Budget Nat.	Auto Financ.	Divers Autres	Total	Prêts	Subvent.	Sources
3056	CONTRAT PLAN ETAT - IGM	MINISTERE DES INFRASTRUCTURES ET DE L'EQUIPEMENT / INSTITUT GEOGRAPHIQUE DU MALI	250	250	0	590	190	190	0	190	190	0	0	0	0	0	
TOTAL SOUS-SECTEUR			250	250	0	590	190	190	0	190	190	0	0	0	0	0	





**PROGRAMME TRIENNAL D'INVESTISSEMENT 2019 - 2021**  
**BUDGET SPECIAL D'INVESTISSEMENT 2019**  
**PRESENTATION DETAILLEE DES PROJETS SELON LE SECTEUR ET LE SOUS SECTEUR**  
**(Les montants sont en millions de CFA)**

SECTEUR		Infrastructures				SOUS-SECTEUR				Bâtiments et Equipement							
		Exécution du budget 2018			Autorisation de prog/AP-AE	DEPENSES 2019			FINANCEMENT INTERIEUR 2019				FINANCEMENT EXTERIEUR 2019				
RNP	INTITULE DU PROJET	ORGANISME DEXECUTION	Prévision budget.	Estimat. d'exécut.	Ecart (en %)	2019 - 2021	Total	Formation Capital	Autres depenses	Total	Budget Nat.	Auto Financ.	Divers Autres	Total	Prêts	Subvent.	Sources
1317	CONSTRUCTION ET EQUIPEMENT DIRECTIONS REGIONALES DOUANES	MINISTERE DE L'ECONOMIE ET DES FINANCES / DIRECTION GENERALE DES DOUANES	200	200	0	585	285	285	0	285	285	0	0	0	0	0	
1949	ENTRETIEN IMMEUBLE HOTEL DU MEF ACI 2000	MINISTERE DE L'ECONOMIE ET DES FINANCES / DIRECTION FINANCES ET MATERIEL	200	200	0	885	285	285	0	285	285	0	0	0	0	0	
1995	CONSTRUCTION DIRECTION NATIONALE. REGIONALES CADASTRE	MINISTERE DE L'ECONOMIE ET DES FINANCES / DIRECTION GENERALE ADMINIST. BIENS DE L'ETAT	1 300	1 300	0	4 044	1 235	1 235	0	1 235	1 235	0	0	0	0	0	
2101	AMENAGEMENT EQUIPEMENT DRCF/DELEGATIONS	MINISTERE DE L'ECONOMIE ET DES FINANCES / DIRECTION NATIONALE CONTROLE FINANCIER	320	320	0	885	285	285	0	285	285	0	0	0	0	0	
2131	ETUDE ARCHITECTURALE CONSTRUCTION DIRECTION NATIONALE HYDRAULIQUE	MINISTERE DE L'ENERGIE ET DE L'EAU / DIRECTION NATIONALE HYDRAULIQUE	250	250	0	380	380	380	0	380	380	0	0	0	0	0	
2192	PROJET REHABILITATION CENTRE FORMATION TABACORO	MINISTERE DE L'ENVIRONNEMENT, DE L'ASSAINISSEMENT ET DU DEVELOPPEMENT DURABLE / DIRECTION FINANCES ET MATERIEL	300	0	-1	240	190	190	0	190	190	0	0	0	0	0	
2242	CONSTRUCTION EQUIPEMENT VILLAGES ARTISANAUX	MINISTERE DE L'ARTISANAT ET DU TOURISME / DIRECTION FINANCES ET MATERIEL	500	500	0	2 165	665	665	0	665	665	0	0	0	0	0	
2252	CONTRAT PLAN ETAT CNREX BTP	MINISTERE DES INFRASTRUCTURES ET DE L'EQUIPEMENT / CENTRE NAT. RECH. EXPERIM. BAT. TRAV. PUBL.	200	200	0	590	190	190	0	190	190	0	0	0	0	0	



SECTEUR		Infrastructures					SOUS-SECTEUR			Bâtiments et Equipement							
		Exécution du budget 2018			Autorisation de prog/AP-AE	DEPENSES 2019			FINANCEMENT INTERIEUR 2019				FINANCEMENT EXTERIEUR 2019				
RNP	INTITULE DU PROJET	ORGANISME DEXECUTION	Prévision budget.	Estimat. d'exécut.	Ecart (en %)	2019 - 2021	Total	Formation Capital	Autres depenses	Total	Budget Nat.	Auto Financ.	Divers Autres	Total	Prêts	Subvent.	Sources
2373	PROJET D'EXTENSION DES INFRACTURES DE L'ENI	MINISTERE DE L'ENSEIGNEMENT SUPERIEUR ET DE LA RECHERCHE SCIENTIFIQUE / DIRECTION FINANCES ET MATERIEL	175	0	-1	238	238	238	0	238	238	0	0	0	0	0	
2399	CONSTRUCTION BUREAU ANNEXES DAF/ MET	MINISTERE DES INFRASTRUCTURES ET DE L'EQUIPEMENT / DIRECTION FINANCES ET MATERIEL	200	0	-1	285	285	285	0	285	285	0	0	0	0	0	
2423	CONTRUCTION EQUIPEMENT AGENCE GESTION DES STATIONS D'EPURATION	MINISTERE DE L'ENVIRONNEMENT, DE L'ASSAINISSEMENT ET DU DEVELOPPEMENT DURABLE / DIRECTION FINANCES ET MATERIEL	200	0	-1	143	143	143	0	143	143	0	0	0	0	0	
2436	AMENAGEMENT DE LA CITE DES ENFANTS	MINISTERE DE LA PROMOTION DE LA FEMME DE L'ENFANT & DE LA FAMILLE / CITE DES ENFANTS	300	300	0	285	285	285	0	285	285	0	0	0	0	0	
2449	REHABILITATION EQUIPEMENT INFP/BTP	MINISTERE DES INFRASTRUCTURES ET DE L'EQUIPEMENT / INSTITUT NAT. FORMATION PROFES. BAT. TRANSP. TRAV. PUB.	200	200	0	590	190	190	0	190	190	0	0	0	0	0	
2481	REHABILITATION EQUIPEMENT BUREAU DAF/MA	MINISTERE DE L'AGRICULTURE / DIRECTION FINANCES ET MATERIEL	175	0	-1	285	285	285	0	285	285	0	0	0	0	0	
2524	EQUIPEMENT MAISON DE LA FEMME ET ENFANT	MINISTERE DE LA PROMOTION DE LA FEMME DE L'ENFANT & DE LA FAMILLE / DIRECTION NAT. PROMOT. DE LA FEMME	100	0	-1	95	95	95	0	95	95	0	0	0	0	0	
2565	PROJET CONSTRUCTION ENTREPOT DU MALI AU BENIN	MINISTERE DES TRANSPORTS / CABINET	0	500	500	1 371	0	0	0	0	0	0	0	0	0	0	
2567	PROJET CONSTRUCTION/EQUIPEMENT INSPECTION EQUIPEMENT TRANSPORT	MINISTERE DES INFRASTRUCTURES ET DE L'EQUIPEMENT / DIRECTION FINANCES ET MATERIEL	260	0	-1	143	143	143	0	143	143	0	0	0	0	0	



SECTEUR		Infrastructures					SOUS-SECTEUR			Bâtiments et Equipement							
		Exécution du budget 2018			Autorisation de prog/AP-AE	DEPENSES 2019			FINANCEMENT INTERIEUR 2019				FINANCEMENT EXTERIEUR 2019				
RNP	INTITULE DU PROJET	ORGANISME DEXECUTION	Prévision budget.	Estimat. d'exécut.	Ecart (en %)	2019 - 2021	Total	Formation Capital	Autres dépenses	Total	Budget Nat.	Auto Financ.	Divers Autres	Total	Prêts	Subvent.	Sources
2573	CONSTRUCTION/EQUIPEMENT BUREAUX REGIONAUX AMAP	MINISTERE DE L'ECONOMIE NUMERIQUE ET DE LA COMMUNICATION / DIRECTION FINANCES ET MATERIEL	600	600	0	285	285	285	0	285	285	0	0	0	0	0	
2582	AMENAGEMENT/EQUIPEMENT CENTRE LUTTE CONTRE DREPANOCYTOSE	MINISTERE DE LA SANTE ET DE L'HYGIENE PUBLIQUE / CENTRE RECH. LUTTE CONTRE DREPANOCYTOSE	300	0	-1	238	238	238	0	238	238	0	0	0	0	0	
2591	REHABILITATION IMMEUBLE DIRECTION GENERALE DETTE PUBLIQUE	MINISTERE DE L'ECONOMIE ET DES FINANCES / DIRECTION GENERALE DE LA DETTE PUBLIQUE	150	150	0	390	190	190	0	190	190	0	0	0	0	0	
2592	CONSTRUCTION HOTEL DES FINANCES	MINISTERE DE L'ECONOMIE ET DES FINANCES / DIRECTION FINANCES ET MATERIEL	5 000	0	-1	3 325	3 325	3 325	0	3 325	3 325	0	0	0	0	0	
2619	APPUI AU CERFITEX	MINISTERE DE L'ENSEIGNEMENT SUPERIEUR ET DE LA RECHERCHE SCIENTIFIQUE / CABINET	350	0	-1	1 475	475	475	0	475	475	0	0	0	0	0	
2638	CONSTRUCTION CENTRE TELESANTE ET INFOR.MEDICALE	MINISTERE DE LA SANTE ET DE L'HYGIENE PUBLIQUE / DIRECTION FINANCES ET MATERIEL	1 000	1 000	0	665	665	665	0	665	665	0	0	0	0	0	
2656	CONSTRUCTION STOCK NATIONAL DE SECURITE ONAP	MINISTERE DE L'ECONOMIE ET DES FINANCES / OFFICE NAT. DES PRODUITS PETROLIERS (ONAP)	500	500	0	1 275	475	475	0	475	475	0	0	0	0	0	
2657	CONSTRUCTION CENTRE MEDECINE SPORTIVE	MINISTERE DES SPORTS / DIRECTION FINANCES ET MATERIEL	300	0	-1	380	380	380	0	380	380	0	0	0	0	0	
2699	CONSTRUCTION HOTEL DES SPORT	MINISTERE DES SPORTS / DIRECTION FINANCES ET MATERIEL	400	400	0	2 350	950	950	0	950	950	0	0	0	0	0	



SECTEUR		Infrastructures					SOUS-SECTEUR			Bâtiments et Equipement							
		Exécution du budget 2018			Autorisation de prog/AP-AE	DEPENSES 2019			FINANCEMENT INTERIEUR 2019				FINANCEMENT EXTERIEUR 2019				
RNP	INTITULE DU PROJET	ORGANISME DEXECUTION	Prévision budget.	Estimat. d'exécut.	Ecart (en %)	2019 - 2021	Total	Formation Capital	Autres depenses	Total	Budget Nat.	Auto Financ.	Divers Autres	Total	Prêts	Subvent.	Sources
2721	REHABILITATION/ EXTENSION DGMP	MINISTERE DE L'ECONOMIE ET DES FINANCES / DIRECTION GENERALE DES MARCHES PUBLICS ET DES DELEGATIONS DE SERVICE PUBLIC	300	300	0	885	285	285	0	285	285	0	0	0	0	0	
2723	PROJET CONSTRUCTION DECHARGE CONTROLES BKO	MINISTERE DE L'ENVIRONNEMENT, DE L'ASSAINISSEMENT ET DU DEVELOPPEMENT DURABLE / DIR. NAT. ASSAIN. CONTROLE POLUT. NUISANCES	0	0	0	0	0	0	0	0	0	0	0	0	0	0	
2733	CONSTRUCTION EQUIPEMENT POUPONNIERE BAMAKO	MINISTERE DE LA PROMOTION DE LA FEMME DE L'ENFANT & DE LA FAMILLE / DIRECTION FINANCES ET MATERIEL	100	0	-1	190	190	190	0	190	190	0	0	0	0	0	
2744	PROG.ACQUISIT/CONSTR/ RESIDENCE/LOGE DIPLOMATE	MINISTERE DES AFFAIRES ETRANGERES ET DE LA COOPERATION INTERNATIONALE / CABINET	800	800	0	3 835	1 235	1 235	0	1 235	1 235	0	0	0	0	0	
2757	REHABILITATION EQUIPEMENT CENTRE DEVELOPPEMENT ARTISANAT TEXTILE	MINISTERE DE L'ARTISANAT ET DU TOURISME / DIRECTION FINANCES ET MATERIEL	200	0	-1	2 171	665	665	0	665	665	0	0	0	0	0	
2759	EXTENSION EQUIPEMENT HOPITAL DU MALI	MINISTERE DE LA SANTE ET DE L'HYGIENE PUBLIQUE / HOPITAL DU MALI	1 000	1 000	0	5 850	2 850	2 850	0	2 850	2 850	0	0	0	0	0	
2760	CONSTRUCTION EQUIPEMENT SIEGE HCCT	HAUT CONSEIL DES COLLECTIVITES TERRITORIALES / ADM. HAUT CONSEIL COLLECTIVITES	200	0	-1	190	190	190	0	190	190	0	0	0	0	0	
2762	CONSTRUCTION GRANDE PRISON DE BAMAKO	MINISTERE DE LA JUSTICE / DIRECTION FINANCES ET MATERIEL	2 000	2 000	0	8 302	6 650	6 650	0	6 650	6 650	0	0	0	0	0	
2774	REHABILITATION EQUIPEMENT INFRASTRUCTURES REGION MOPTI	MINISTERE DE L'ADMINISTRATION TERRITORIALE / CABINET	800	0	-1	760	760	760	0	760	760	0	0	0	0	0	



SECTEUR		Infrastructures					SOUS-SECTEUR			Bâtiments et Equipement							
		Exécution du budget 2018			Autorisation de prog/AP-AE	DEPENSES 2019			FINANCEMENT INTERIEUR 2019				FINANCEMENT EXTERIEUR 2019				
RNP	INTITULE DU PROJET	ORGANISME DEXECUTION	Prévision budget.	Estimat. d'exécut.	Ecart (en %)	2019 - 2021	Total	Formation Capital	Autres depenses	Total	Budget Nat.	Auto Financ.	Divers Autres	Total	Prêts	Subvent.	Sources
2775	REHABILITATION/EQUIPEMENT INFRASTRUCTURES REGION TOMBOUCTOU	MINISTERE DE L'ADMINISTRATION TERRITORIALE / CABINET	1 000	1 000	0	2 360	760	760	0	760	760	0	0	0	0	0	
2776	REHABILITATION/EQUIPEMENT INFRASTRUCTURES REGION GAO	MINISTERE DE L'ADMINISTRATION TERRITORIALE / CABINET	1 000	1 000	0	1 475	475	475	0	475	475	0	0	0	0	0	
2777	REHABILITATION/EQUIPEMENT INFRASTRUCTURES REGION KIDAL	MINISTERE DE L'ADMINISTRATION TERRITORIALE / CABINET	900	900	0	2 065	665	665	0	665	665	0	0	0	0	0	
2816	REHABILITAION MUSE NATIONAL	MINISTERE DE LA CULTURE / MUSEE NATIONAL	350	350	0	285	285	285	0	285	285	0	0	0	0	0	
2822	REHABILITATION BUREAUX/VILLAS D'HOTES PRESIDENCE	PRESIDENCE DE LA REPUBLIQUE / DIRECTION ADMINISTRATIVE ET FINANCIERE	300	300	0	333	333	333	0	333	333	0	0	0	0	0	
2823	EXTENSION DAF PRIMATURE	PRIMATURE / DIRECTION ADMINISTRATIVE ET FINANCIERE	200	200	0	190	190	190	0	190	190	0	0	0	0	0	
2828	CONSTRUCTION EQUIPEMENT DGABE	MINISTERE DE L'ECONOMIE ET DES FINANCES / DIRECTION GENERALE ADMINIST. BIENS DE L'ETAT	400	400	0	570	570	570	0	570	570	0	0	0	0	0	
2830	CONSTRUCTION/EQUIPEMENT SIEGE DIRECTION GENERALE DOUANE	MINISTERE DE L'ECONOMIE ET DES FINANCES / DIRECTION GENERALE DES DOUANES	1 000	1 000	0	2 950	950	950	0	950	950	0	0	0	0	0	
2841	AMENAGEMENT EQUIPEMENT SIEGE APCCM	MINISTERE DE L'ARTISANAT ET DU TOURISME / CHAMBRE DES METIERS	200	200	0	285	285	285	0	285	285	0	0	0	0	0	



SECTEUR		Infrastructures					SOUS-SECTEUR			Bâtiments et Equipement							
		Exécution du budget 2018			Autorisation de prog/AP-AE	DEPENSES 2019			FINANCEMENT INTERIEUR 2019				FINANCEMENT EXTERIEUR 2019				
RNP	INTITULE DU PROJET	ORGANISME DEXECUTION	Prévision budget.	Estimat. d'exécut.	Ecart (en %)	2019 - 2021	Total	Formation Capital	Autres depenses	Total	Budget Nat.	Auto Financ.	Divers Autres	Total	Prêts	Subvent.	Sources
2845	REHABILITATION CENTRE MALIEN PROPRIETE INTELLECTUELLE	MINISTERE DU DEVELOPPEMENT INDUSTRIEL / DIRECTION DES FINANCES & DU MATERIEL	200	200	0	190	190	190	0	190	190	0	0	0	0	0	
2863	CONSTRUCTION/EQUIPEMENT SIEGE INSTANT	MINISTERE DE L'AMENAGEMENT DU TERRITOIRE ET DE LA POPULATION / INSTITUT NATIONAL DE STATISTIQUE	1 500	1 500	0	3 384	1 425	1 425	0	1 425	1 425	0	0	0	0	0	
2870	CONSTRUCTION EQUIPEMENT DNT CNCFP	MINISTERE DU TRAVAIL ET DE LA FONCTION PUBLIQUE / DIRECTION NAT. DU TRAVAIL	300	0	-1	238	238	238	0	238	238	0	0	0	0	0	
2876	REHABILITATION CAMP 3 GARDE PRESIDENTIELLE	PRESIDENCE DE LA REPUBLIQUE / DIRECTION ADMINISTRATIVE ET FINANCIERE	150	0	-1	95	95	95	0	95	95	0	0	0	0	0	
2881	ACQUISITION TERRAIN CONSTRUCTION/EQUIPEMENT DRB/DRCF DISTRICT	MINISTERE DE L'ECONOMIE ET DES FINANCES / DIRECTION FINANCES ET MATERIEL	400	400	0	1 180	380	380	0	380	380	0	0	0	0	0	
2882	PROGRAMME CONSTRUCTION 50000 LOGEMENTS SOCIAUX	MINISTERE DE L'URBANISME ET DE L'HABITAT / DIRECTION FINANCES ET MATERIEL	10 000	10 000	0	14 750	4 750	4 750	0	4 750	4 750	0	0	0	0	0	
2892	REHABILITATION ANCIEN SECRETARIAT GENERAL DU GOUVERNEMENT	PRESIDENCE DE LA REPUBLIQUE / DIRECTION ADMINISTRATIVE ET FINANCIERE	200	0	-1	190	190	190	0	190	190	0	0	0	0	0	
2894	CONSTRUCTION EQUIPEMENT SIEGE SECTION COMPTES/ CC	COUR SUPREME / SECTION DES COMPTES	400	400	0	380	380	380	0	380	380	0	0	0	0	0	
2904	REHABILITATION EXTENSION EQUIPEMENT DRPSIAP	MINISTERE DE L'ECONOMIE ET DES FINANCES / DIRECTION NAT. PLANIFICATION DU DEVELOPPEMENT	400	400	0	1 475	475	475	0	475	475	0	0	0	0	0	



SECTEUR		Infrastructures					SOUS-SECTEUR			Bâtiments et Equipement							
		Exécution du budget 2018			Autorisation de prog/AP-AE	DEPENSES 2019			FINANCEMENT INTERIEUR 2019				FINANCEMENT EXTERIEUR 2019				
RNP	INTITULE DU PROJET	ORGANISME DEXECUTION	Prévision budget.	Estimat. d'exécut.	Ecart (en %)	2019 - 2021	Total	Formation Capital	Autres dépenses	Total	Budget Nat.	Auto Financ.	Divers Autres	Total	Prêts	Subvent.	Sources
2909	PROGRAMME REFECTION BATIMENT PUBLICS	MINISTERE DE L'ECONOMIE ET DES FINANCES / DIRECTION GENERALE ADMINIST. BIENS DE L'ETAT	600	600	0	1 770	570	570	0	570	570	0	0	0	0	0	
2912	ARCHIVAGE NUMERIQUE DFM/ MEF	MINISTERE DE L'ECONOMIE ET DES FINANCES / DIRECTION FINANCES ET MATERIEL	100	0	-1	390	190	190	0	190	190	0	0	0	0	0	
2913	RENFORCEMENT INFRASTRUCTURE EQUIPEMENT CAISFF	MINISTERE DE L'ECONOMIE ET DES FINANCES / DIRECTION FINANCES ET MATERIEL	500	0	-1	1 475	475	475	0	475	475	0	0	0	0	0	
2920	CONSTRUCTION EQUIPEMENT SIEGE AEDD	MINISTERE DE L'ENVIRONNEMENT, DE L'ASSAINISSEMENT ET DU DEVELOPPEMENT DURABLE / CABINET	275	275	0	713	713	713	0	713	713	0	0	0	0	0	
2929	REHABILITATION INFRASTRUCTURES TUTELLE COLLECTIVITES TERRITORIALES	MINISTERE DE L'ADMINISTRATION TERRITORIALE / DIRECTION GENERALE DES COLLECT. TERRITORIALES	500	500	0	1 475	475	475	0	475	475	0	0	0	0	0	
2964	PROGRAMME REHABILITATION/EQUIPEMENT PIEDS A TERRE	MINISTERE DE L'ADMINISTRATION TERRITORIALE / DIRECTION FINANCES ET MATERIEL (INTERIEURE)	1 000	1 000	0	1 770	570	570	0	570	570	0	0	0	0	0	
2967	REHABILITATION EQUIPEMENT TRESORERIES REGIONALES PERCEPTION	MINISTERE DE L'ECONOMIE ET DES FINANCES / DIRECTION NATIONALE DU TRESOR & COMPT. PUBL.	600	600	0	1 770	570	570	0	570	570	0	0	0	0	0	
3022	REHABILITATION EQUIPEMENT REGION MENAKA	MINISTERE DE L'ADMINISTRATION TERRITORIALE / CABINET	1 500	1 500	0	2 065	665	665	0	665	665	0	0	0	0	0	
3023	REHABILITATION EQUIPEMENT INFRASTRUCTURES REGION TAOUDENIT (PURD)	MINISTERE DE L'ADMINISTRATION TERRITORIALE / CABINET	2 000	2 000	0	2 065	665	665	0	665	665	0	0	0	0	0	



SECTEUR		Infrastructures					SOUS-SECTEUR			Bâtiments et Equipement							
		Exécution du budget 2018			Autorisation de prog/AP-AE	DEPENSES 2019			FINANCEMENT INTERIEUR 2019				FINANCEMENT EXTERIEUR 2019				
RNP	INTITULE DU PROJET	ORGANISME DEXECUTION	Prévision budget.	Estimat. d'exécut.	Ecart (en %)	2019 - 2021	Total	Formation Capital	Autres depenses	Total	Budget Nat.	Auto Financ.	Divers Autres	Total	Prêts	Subvent.	Sources
3025	CONSTR EQUIPEMENT HOTEL DU COMERCE R+5	MINISTERE DU COMMERCE / DIRECTION NATIONALE CONCURRENCE & COMMERCE	1 550	2 000	0	3 430	1 900	1 900	0	1 900	1 900	0	0	0	0	0	
3027	MODERNISATION SGG	PRIMATURE / SECRETARIAT GENERAL DU GOUVERNEMENT	100	0	-1	95	95	95	0	95	95	0	0	0	0	0	
3029	CONST/EQUIP. SIEGE AUTORITE PROTECTION DONNEES CARACTERE PERSONNEL	PRIMATURE / AUTORITE DE PROTECTION DES DONNEES A CARACT. PERSONNEL	800	0	-1	67	67	67	0	67	67	0	0	0	0	0	
3030	PROJET CONS/EQUIP DFM DRH ET CPS SECTEUR COOP INTEGRATION	MINISTERE DES AFFAIRES ETRANGERES ET DE LA COOPERATION INTERNATIONALE / CABINET	400	400	0	962	475	475	0	475	475	0	0	0	0	0	
3031	PROJET EQUIPEMENT DU CNCM	MINISTERE DE LA CULTURE / CENTRE NAT. CINEMATOGRAPHIE DU MALI	1 000	0	-1	1 560	760	760	0	760	760	0	0	0	0	0	
3032	PROG CONST/REHAB PARCS PUBLICS ET MONUMENTS AU MALI	MINISTERE DE LA CULTURE / DIRECTION FINANCES ET MATERIEL	375	375	0	1 033	333	333	0	333	333	0	0	0	0	0	
3033	RENOVATION AMENAG DE LA TOUR DE L'AFRIQUE	MINISTERE DE LA CULTURE / DIRECTION FINANCES ET MATERIEL	300	300	0	380	380	380	0	380	380	0	0	0	0	0	
3034	AMENAGEMENT PYRAMIDE DE SOUVENIR	MINISTERE DE LA CULTURE / PYRAMIDE DU SOUVENIR	200	0	-1	238	238	238	0	238	238	0	0	0	0	0	
3036	CONST/EQUIP SALLES DE CLASSE A L'ULSHB	MINISTERE DE L'ENSEIGNEMENT SUPERIEUR ET DE LA RECHERCHE SCIENTIFIQUE / CABINET	300	0	-1	190	190	190	0	190	190	0	0	0	0	0	





SECTEUR		Infrastructures					SOUS-SECTEUR			Bâtiments et Equipement							
		Exécution du budget 2018			Autorisation de prog/AP-AE	DEPENSES 2019			FINANCEMENT INTERIEUR 2019				FINANCEMENT EXTERIEUR 2019				
RNP	INTITULE DU PROJET	ORGANISME DEXECUTION	Prévision budget.	Estimat. d'exécut.	Ecart (en %)	2019 - 2021	Total	Formation Capital	Autres dépenses	Total	Budget Nat.	Auto Financ.	Divers Autres	Total	Prêts	Subvent.	Sources
3038	CONST/EQUIP CENTRE FORMATION PROFESSIONNELLE AUMALI	MINISTERE DE L'EMPLOI ET DE LA FORMATION PROFESSIONNELLE / DIRECTION NATIONALE FORMATION PROFESSIONNELLE	200	200	0	2 065	665	665	0	665	665	0	0	0	0	0	
3041	CONSTRUCTION BUREAU SALLE D'ARCHIVE DNFPF	MINISTERE DU TRAVAIL ET DE LA FONCTION PUBLIQUE / DIRECTION NAT. FONCT. PUBL. & PERSONNEL	190	190	0	143	143	143	0	143	143	0	0	0	0	0	
3042	CONST EQUIP REHAB INFRASTRUCTURES INFJ Me DEMBA DIALLO	MINISTERE DE LA JUSTICE / INSTITUT NATIONAL DE FORMATION JUDICIAIRE	500	500	0	808	808	808	0	808	808	0	0	0	0	0	
3046	PROG BORNAGE ET DEVELOPMT DES ZONES FRONTALIERES	MINISTERE DE L'ADMINISTRATION TERRITORIALE / CABINET	300	300	0	1 033	333	333	0	333	333	0	0	0	0	0	
3047	CONSTRUCTION EQUIPEMENT CENTRE PERFECT INSTAT	MINISTERE DE L'AMENAGEMENT DU TERRITOIRE ET DE LA POPULATION / INSTITUT NATIONAL DE STATISTIQUE	500	500	0	1 575	475	475	0	475	475	0	0	0	0	0	
3068	PROJET AMENAGEMENT EQUIPEMENT INSTALLATION REGION DE SAN	MINISTERE DE L'ADMINISTRATION TERRITORIALE / CABINET	0	0	0	2 065	665	665	0	665	665	0	0	0	0	0	
3069	PROJET AMENAGEMENT EQUIPEMENT INSTALLATION REGION DE NIORO DU SAHEL	MINISTERE DE L'ADMINISTRATION TERRITORIALE / CABINET	0	0	0	2 065	665	665	0	665	665	0	0	0	0	0	
3071	PROJET AMENAGEMENT EQUIPEMENT INSTALLATION REGION DE KITA	MINISTERE DE L'ADMINISTRATION TERRITORIALE / CABINET	0	0	0	2 065	665	665	0	665	665	0	0	0	0	0	
3073	PROJET AMENAGEMENT EQUIPEMENT INSTALLATION REGION DE DIOILA	MINISTERE DE L'ADMINISTRATION TERRITORIALE / CABINET	0	0	0	2 065	665	665	0	665	665	0	0	0	0	0	



SECTEUR		Infrastructures					SOUS-SECTEUR			Bâtiments et Equipement							
		Exécution du budget 2018			Autorisation de prog/AP-AE	DEPENSES 2019			FINANCEMENT INTERIEUR 2019				FINANCEMENT EXTERIEUR 2019				
RNP	INTITULE DU PROJET	ORGANISME DEXECUTION	Prévision budget.	Estimat. d'exécut.	Ecart (en %)	2019 - 2021	Total	Formation Capital	Autres depenses	Total	Budget Nat.	Auto Financ.	Divers Autres	Total	Prêts	Subvent.	Sources
3074	PROJET AMENAGEMENT EQUIPEMENT INSTALLATION REGION DE BOUGOUNI	MINISTERE DE L'ADMINISTRATION TERRITORIALE / CABINET	0	0	0	2 065	665	665	0	665	665	0	0	0	0	0	
3079	PROJET AMENAGEMENT EQUIPEMENT INSTALLATION REGION DE KOUTIALA	MINISTERE DE L'ADMINISTRATION TERRITORIALE / CABINET	0	0	0	2 065	665	665	0	665	665	0	0	0	0	0	
3080	PROJET CONSTRUCTION ENSUP	MINISTERE DE L'ENSEIGNEMENT SUPERIEUR ET DE LA RECHERCHE SCIENTIFIQUE / CABINET	0	0	0	2 950	950	950	0	950	950	0	0	0	0	0	
3081	PROJET APPUI COMMUNES URBAINES DU MALI (PACUM)	MINISTERE DE L'URBANISME ET DE L'HABITAT / CABINET	0	0	0	95	95	95	0	95	95	0	0	0	0	0	BM
3098	CONST/EQUIP. DIRECTION GENERALE CONTENTIEUX ETAT	PRIMATURE / DIRECTION GENERALE DU CONTENTIEUX DE L'ETAT	200	200	0	190	190	190	0	190	190	0	0	0	0	0	
3103	CONST/EQUIP. 6 CENTRES DE PAIEMENT PENSION DISTRICT BKO	MINISTERE DE LA SOLIDARITE ET DE L'ACTION HUMANITAIRE / DIRECTION FINANCES ET MATERIEL	200	200	0	390	190	190	0	190	190	0	0	0	0	0	
3106	CONSTRUCTION/EQUIP. SIEGE PGT/RGD	MINISTERE DE L'ECONOMIE ET DES FINANCES / DIRECTION NATIONALE DU TRESOR & COMPT. PUBL.	400	400	0	1 770	570	570	0	570	570	0	0	0	0	0	
3108	CONST/EQUIP. TRANSIT ADM ET BCS	MINISTERE DE L'ECONOMIE ET DES FINANCES / DIRECTION FINANCES ET MATERIEL	400	400	0	1 180	380	380	0	380	380	0	0	0	0	0	
3114	CONSTRUCTION SIEGE DGSE	PRESIDENCE DE LA REPUBLIQUE / DIRECTION GENERALE DE LA SECURITE D'ETAT	500	0	-1	11 500	1 500	1 500	0	1 500	1 500	0	0	0	0	0	



SECTEUR			Infrastructures				SOUS-SECTEUR			Bâtiments et Equipement							
			Exécution du budget 2018			Autorisation de prog/AP-AE	DEPENSES 2019			FINANCEMENT INTERIEUR 2019				FINANCEMENT EXTERIEUR 2019			
RNP	INTITULE DU PROJET	ORGANISME D'EXECUTION	Prévision budget.	Estimat. d'exécut.	Ecart (en %)	2019 - 2021	Total	Formation Capital	Autres dépenses	Total	Budget Nat.	Auto Financ.	Divers Autres	Total	Prêts	Subvent.	Sources
3131	REHABILITATION EX HOTEL DES FINANCES	MINISTERE DE L'ECONOMIE ET DES FINANCES / DIRECTION GENERALE DU BUDGET	0	0	0	760	760	760	0	760	760	0	0	0	0	0	
TOTAL SOUS-SECTEUR			53 270	41 410	474	136 467	58 003	58 003	0	58 003	58 003	0	0	0	0	0	



**PROGRAMME TRIENNAL D'INVESTISSEMENT 2019 - 2021**  
**BUDGET SPECIAL D'INVESTISSEMENT 2019**  
**PRESENTATION DETAILLEE DES PROJETS SELON LE SECTEUR ET LE SOUS SECTEUR**  
*(Les montants sont en millions de CFA)*

SECTEUR		Infrastructures					SOUS-SECTEUR			Urbanisme et Habitat							
		Exécution du budget 2018			Autorisation de prog/AP-AE	DEPENSES 2019			FINANCEMENT INTERIEUR 2019				FINANCEMENT EXTERIEUR 2019				
RNP	INTITULE DU PROJET	ORGANISME DEXECUTION	Prévision budget.	Estimat. d'exécut.	Ecart (en %)	2019 - 2021	Total	Formation Capital	Autres dépenses	Total	Budget Nat.	Auto Financ.	Divers Autres	Total	Prêts	Subvent.	Sources
1582	ELABORATION/REV. SCHEMA D'AMENGE. VILLE	MINISTERE DE L'URBANISME ET DE L'HABITAT / CABINET	500	500	0	380	380	380	0	380	380	0	0	0	0	0	
1801	PROJET CURAGE CANIVEAUX ASSAIN.DISTRICT BKO	MINISTERE DE L'ENVIRONNEMENT, DE L'ASSAINISSEMENT ET DU DEVELOPPEMENT DURABLE / DIR. NAT. ASSAIN. CONTROLE POLUT. NUISANCES	300	300	0	885	285	285	0	285	285	0	0	0	0	0	
2054	PROJ. CONSTRUCTION DECHARGE COMPACTEE NOUMBOUGOU	MINISTERE DE L'ENVIRONNEMENT, DE L'ASSAINISSEMENT ET DU DEVELOPPEMENT DURABLE / DIR. NAT. ASSAIN. CONTROLE POLUT. NUISANCES	1 000	1 000	0	2 950	950	950	0	950	950	0	0	0	0	0	
2420	ETUDE AMENAG/EQUIP STATION EPURATION OUVRAE CONNEX	MINISTERE DE L'ENVIRONNEMENT, DE L'ASSAINISSEMENT ET DU DEVELOPPEMENT DURABLE / CABINET	800	800	0	2 160	760	760	0	760	760	0	0	0	0	0	
2490	EXPLOITAT INFRASTRUCTURES ASSAINISSEMENT SOTUBA	MINISTERE DE L'ENVIRONNEMENT, DE L'ASSAINISSEMENT ET DU DEVELOPPEMENT DURABLE / CABINET	270	0	-1	257	257	257	0	257	257	0	0	0	0	0	
2737	PROGRAMME URGENGE ASSAINISSEMENT	MINISTERE DE L'ENVIRONNEMENT, DE L'ASSAINISSEMENT ET DU DEVELOPPEMENT DURABLE / DIR. NAT. ASSAIN. CONTROLE POLUT. NUISANCES	150	150	0	443	143	143	0	143	143	0	0	0	0	0	
2907	MISE EN OEUVRE REFORME FONCIERE SECURISE	MINISTERE DE L'URBANISME ET DE L'HABITAT / CABINET	2 000	2 000	0	4 400	1 900	1 900	0	1 900	1 900	0	0	0	0	0	



**MINISTERE DE L'ECONOMIE ET DES FINANCES**  
**DIRECTION NATIONALE DE LA PLANIFICATION DU DEVELOPPEMENT(DNPD)**

**République du Mali**

Un Peuple – Un But – Une Foi

2923	ELIMINATION PREVENTION PESTICIDE OBSOLETS	MINISTERE DE L'ENVIRONNEMENT, DE L'ASSAINISSEMENT ET DU DEVELOPPEMENT DURABLE / DIRECTION FINANCES ET MATERIEL	750	750	0	488	238	238	0	238	238	0	0	0	0	0	BM
------	-------------------------------------------	----------------------------------------------------------------------------------------------------------------	-----	-----	---	-----	-----	-----	---	-----	-----	---	---	---	---	---	----



SECTEUR			Infrastructures				SOUS-SECTEUR			Urbanisme et Habitat							
			Exécution du budget 2018			Autorisation de prog/AP-AE	DEPENSES 2019			FINANCEMENT INTERIEUR 2019				FINANCEMENT EXTERIEUR 2019			
RNP	INTITULE DU PROJET	ORGANISME D'EXECUTION	Prévision budget.	Estimat. d'exécut.	Ecart (en %)	2019 - 2021	Total	Formation Capital	Autres dépenses	Total	Budget Nat.	Auto Financ.	Divers Autres	Total	Prêts	Subvent.	Sources
3101	PROJET ASSAINISSEMENT VILLE DE BAMAKO	MINISTERE DE L'ENVIRONNEMENT, DE L'ASSAINISSEMENT ET DU DEVELOPPEMENT DURABLE / CABINET	50	0	-1	98	48	48	0	48	48	0	0	0	0	0	
3121	PROJET D'ASSAINISSEMENT & D'AMANAGEMENT DU DISTRICT DE BAMAKO	MINISTERE DE L'ENVIRONNEMENT, DE L'ASSAINISSEMENT ET DU DEVELOPPEMENT DURABLE / CABINET	500	500	0	2 950	950	950	0	950	950	0	0	0	0	0	
TOTAL SOUS-SECTEUR			6 320	6 000	-2	15 011	5 911	5 911	0	5 911	5 911	0	0	0	0	0	



**PROGRAMME TRIENNAL D'INVESTISSEMENT 2019 - 2021**  
**BUDGET SPECIAL D'INVESTISSEMENT 2019**  
**PRESENTATION DETAILLEE DES PROJETS SELON LE SECTEUR ET LE SOUS SECTEUR**  
**(Les montants sont en millions de CFA)**

SECTEUR			Infrastructures				SOUS-SECTEUR			Transport / Stockage							
			Exécution du budget 2018			Autorisation de prog/AP-AE	DEPENSES 2019			FINANCEMENT INTERIEUR 2019				FINANCEMENT EXTERIEUR 2019			
RNP	INTITULE DU PROJET	ORGANISME DEXECUTION	Prévision budget.	Estimat. d'exécut.	Ecart (en %)	2019 - 2021	Total	Formation Capital	Autres depenses	Total	Budget Nat.	Auto Financ.	Divers Autres	Total	Prêts	Subvent.	Sources
2310	CONSTRUCTION ENTREPOTS DU MALI EN COTE D'IVOIRE	MINISTERE DES TRANSPORTS / ENTREPOTS MALIEN EN COTE D'IVOIRE (E.M.A.C.I.)	280	0	-1	2 865	665	665	0	665	665	0	0	0	0	0	
2746	CONSTRUCTION EQUIPEMENT ENTREPOT AU TOGO	MINISTERE DES TRANSPORTS / ENTREPOTS MALIENS AU TOGO (EMATO)	200	0	-1	190	190	190	0	190	190	0	0	0	0	0	
TOTAL SOUS-SECTEUR			480	0	-2	3 055	855	855	0	855	855	0	0	0	0	0	
TOTAL SECTEUR			191 085	150 438	465	593 185	204 835	204 835	0	139 696	139 696	0	0	65 139	34 892	30 247	



**PROGRAMME TRIENNAL D'INVESTISSEMENT 2019 - 2021**  
**BUDGET SPECIAL D'INVESTISSEMENT 2019**  
**PRESENTATION DETAILLEE DES PROJETS SELON LE SECTEUR ET LE SOUS SECTEUR**  
*(Les montants sont en millions de CFA)*

SECTEUR		Ressources Humaines					SOUS-SECTEUR			Emploi / Travail							
		Exécution du budget 2018			Autorisation de prog/AP-AE	DEPENSES 2019			FINANCEMENT INTERIEUR 2019				FINANCEMENT EXTERIEUR 2019				
RNP	INTITULE DU PROJET	ORGANISME DEXECUTION	Prévision budget.	Estimat. d'exécut.	Ecart (en %)	2019 - 2021	Total	Formation Capital	Autres dépenses	Total	Budget Nat.	Auto Financ.	Divers Autres	Total	Prêts	Subvent.	Sources
1927	PROGRAMME NAT.ACTION EMPLOI REDUCT.PAUVRETE	MINISTERE DE L'EMPLOI ET DE LA FORMATION PROFESSIONNELLE / DIRECTION NATIONALE DE L'EMPOI	145	145	0	138	138	138	0	138	138	0	0	0	0	0	
2843	PROJET DE DEVELOPPEMENT DES COMPETENCES ET EMPLOIS DES JEUNES (PROCEJ)	MINISTERE DE L'EMPLOI ET DE LA FORMATION PROFESSIONNELLE / DIRECTION FINANCES ET MATERIEL	5 190	5 190	0	4 555	3 181	3 181	0	181	181	0	0	3 000	2 000	1 000	B.M. BM
2844	APPUI FORMATION PROFESSIONNELLE INSERTION A L'ENTREPRENARIAT DES JEUNES RURAUX	MINISTERE DE L'EMPLOI ET DE LA FORMATION PROFESSIONNELLE / DIRECTION FINANCES ET MATERIEL	3 575	75	-1	9 995	3 995	3 995	0	95	95	0	0	3 900	1 950	1 950	AFD FIDA
3039	PROJET APPUI REINSERTION SOCIO ECONOMIQUE DES POPULATIONS DU NORD MALI	MINISTERE DE LA SOLIDARITE ET DE L'ACTION HUMANITAIRE / CABINET	200	200	0	590	190	190	0	190	190	0	0	0	0	0	
TOTAL SOUS-SECTEUR			9 110	5 610	-1	15 278	7 504	7 504	0	604	604	0	0	6 900	3 950	2 950	





**PROGRAMME TRIENNAL D'INVESTISSEMENT 2019 - 2021**  
**BUDGET SPECIAL D'INVESTISSEMENT 2019**  
**PRESENTATION DETAILLEE DES PROJETS SELON LE SECTEUR ET LE SOUS SECTEUR**  
*(Les montants sont en millions de CFA)*

SECTEUR		Ressources Humaines					SOUS-SECTEUR			Education / Formation							
		Exécution du budget 2018			Autorisation de prog/AP-AE	DEPENSES 2019			FINANCEMENT INTERIEUR 2019				FINANCEMENT EXTERIEUR 2019				
RNP	INTITULE DU PROJET	ORGANISME DEXECUTION	Prévision budget.	Estimat. d'exécut.	Ecart (en %)	2019 - 2021	Total	Formation Capital	Autres dépenses	Total	Budget Nat.	Auto Financ.	Divers Autres	Total	Prêts	Subvent.	Sources
1808	AMENAGEMENT/EQUIPEMENT LABORATOIRES USTTEB	MINISTERE DE L'ENSEIGNEMENT SUPERIEUR ET DE LA RECHERCHE SCIENTIFIQUE / CABINET	300	0	-1	390	190	190	0	190	190	0	0	0	0	0	
2194	PROJET REHABILITATION DES INFRASTRUCTURES IPR KATIBOUGOU	MINISTERE DE L'ENSEIGNEMENT SUPERIEUR ET DE LA RECHERCHE SCIENTIFIQUE / DIRECTION FINANCES ET MATERIEL	100	0	-1	95	95	95	0	95	95	0	0	0	0	0	
2309	AMENAGEMENT ET EQUIPEMENT LABORATOIRES DES GRANDES ECOLES	MINISTERE DE L'ENSEIGNEMENT SUPERIEUR ET DE LA RECHERCHE SCIENTIFIQUE / DIRECTION FINANCES ET MATERIEL	200	200	0	190	190	190	0	190	190	0	0	0	0	0	
2395	CONSTRUCTION EQUIPEMENT LYCEES/IFP	MINISTERE DE L'EDUCATION NATIONALE / DIRECTION NAT. ENSEIG. SEC. GL.	2 000	2 000	0	6 090	2 090	2 090	0	2 090	2 090	0	0	0	0	0	
2444	CONSTRUCTION EQUIPEMENT POLE UNIVERSITAIRE SEGOU	MINISTERE DE L'ENSEIGNEMENT SUPERIEUR ET DE LA RECHERCHE SCIENTIFIQUE / DIRECTION FINANCES ET MATERIEL	500	500	0	1 380	380	380	0	380	380	0	0	0	0	0	
2650	CONSTRUCTION EQUIPEMENT IFM AU MALI	MINISTERE DE L'EDUCATION NATIONALE / DIRECTION FINANCES ET MATERIEL	2 300	300	-1	633	333	333	0	333	333	0	0	0	0	0	
2688	APPUI PROGRAMME VIGOREUX ALPHABETISATION	MINISTERE DE L'EDUCATION NATIONALE / DIRECTION FINANCES ET MATERIEL	200	200	0	133	133	133	0	133	133	0	0	0	0	0	



2769	PROJET D'EQUIPEMENT ENETP	MINISTERE DE L'ENSEIGNEMENT SUPERIEUR ET DE LA RECHERCHE SCIENTIFIQUE / CABINET	200	0	-1	190	190	190	0	190	190	0	0	0	0	0	
------	------------------------------	---------------------------------------------------------------------------------------------	-----	---	----	-----	-----	-----	---	-----	-----	---	---	---	---	---	--



SECTEUR		Ressources Humaines					SOUS-SECTEUR			Education / Formation							
		Exécution du budget 2018			Autorisation de prog/AP-AE	DEPENSES 2019			FINANCEMENT INTERIEUR 2019				FINANCEMENT EXTERIEUR 2019				
RNP	INTITULE DU PROJET	ORGANISME DEXECUTION	Prévision budget.	Estimat. d'exécut.	Ecart (en %)	2019 - 2021	Total	Formation Capital	Autres dépenses	Total	Budget Nat.	Auto Financ.	Divers Autres	Total	Prêts	Subvent.	Sources
2770	REHABILITATION ET EQUIPEMENT DES INFRASTRUCTURES DE CENOU	MINISTERE DE L'ENSEIGNEMENT SUPERIEUR ET DE LA RECHERCHE SCIENTIFIQUE / DIRECTION FINANCES ET MATERIEL	500	0	-1	285	285	285	0	285	285	0	0	0	0	0	
2859	CONSTRUCTION EQUIPEMENT FACULTE PHARMACIE	MINISTERE DE L'ENSEIGNEMENT SUPERIEUR ET DE LA RECHERCHE SCIENTIFIQUE / CABINET	300	300	0	5 825	1 425	1 425	0	1 425	1 425	0	0	0	0	0	
2860	CONSTR/EQUIP 1RE PHASE EXTENS CAMPUS UNIVERST BKO	MINISTERE DE L'ENSEIGNEMENT SUPERIEUR ET DE LA RECHERCHE SCIENTIFIQUE / DIRECTION FINANCES ET MATERIEL	500	0	-1	683	333	333	0	333	333	0	0	0	0	0	
2861	PROGRAMME MULTI ACTEURS APPUI PETITES ENFANTS	MINISTERE DE L'EDUCATION NATIONALE / DIRECTION FINANCES ET MATERIEL	200	200	0	190	190	190	0	190	190	0	0	0	0	0	
2871	PROJET REHABILITATION ACADEMIE MALIENNE DES LANGUES	MINISTERE DE L'ENSEIGNEMENT SUPERIEUR ET DE LA RECHERCHE SCIENTIFIQUE / CABINET	150	0	-1	143	143	143	0	143	143	0	0	0	0	0	
2935	PROGRAMME PILOTE APPUI ENFANCE BESOINS EDUCATIONS	MINISTERE DE L'EDUCATION NATIONALE / DIRECTION FINANCES ET MATERIEL	150	150	0	143	143	143	0	143	143	0	0	0	0	0	
2973	APPUI EDUCATION BILINGUE DE BASE/BID	MINISTERE DE L'EDUCATION NATIONALE / DIRECTION FINANCES ET MATERIEL	2 200	200	-1	295	95	95	0	95	95	0	0	0	0	0	
3037	PROGR D'APPUI A LA FORMATION ET L'INSERTION PROFESSIONNELLE (PAFIP)	MINISTERE DE L'EMPLOI ET DE LA FORMATION PROFESSIONNELLE / CABINET	150	150	0	143	143	143	0	143	143	0	0	0	0	0	
3052	PROJET CENTRE DE FORMATION POUR LE DEVELOPPEMENT (CFD)	MINISTERE DE L'ECONOMIE ET DES FINANCES / CABINET	325	325	0	309	309	309	0	309	309	0	0	0	0	0	



SECTEUR		Ressources Humaines					SOUS-SECTEUR			Education / Formation							
		Exécution du budget 2018			Autorisation de prog/AP-AE	DEPENSES 2019			FINANCEMENT INTERIEUR 2019				FINANCEMENT EXTERIEUR 2019				
RNP	INTITULE DU PROJET	ORGANISME DEXECUTION	Prévision budget.	Estimat. d'exécut.	Ecarts (en %)	2019 - 2021	Total	Formation Capital	Autres depenses	Total	Budget Nat.	Auto Financ.	Divers Autres	Total	Prêts	Subvent.	Sources
3053	EQUIPEMENT DU CONSERVATION DES ARTS ET METIERS	MINISTERE DE LA CULTURE / CONSERV. ARTS METIERS MULTI. BALLA FASSEKE K.	200	200	0	990	475	475	0	475	475	0	0	0	0	0	
3110	PROJET APPUI RENFORCEMENT CAPACT JEUNES POUR MEILLEURE INCLUSION DANS LA PAIX AU MALI (PARC-JEUNESSE-MALI)	MINISTERE DE LA JEUNESSE ET DE LA CONSTRUCTION CITOYENNE / DIRECTION NAT. DE LA JEUNESSE	120	120	0	207	67	67	0	67	67	0	0	0	0	0	
3111	FERME ECOLE MOFA	MINISTERE DE L'EMPLOI ET DE LA FORMATION PROFESSIONNELLE / CABINET	150	150	0	454	143	143	0	143	143	0	0	0	0	0	
TOTAL SOUS-SECTEUR			10 745	4 995	-8	18 768	7 352	7 352	0	7 352	7 352	0	0	0	0	0	



**PROGRAMME TRIENNAL D'INVESTISSEMENT 2019 - 2021**  
**BUDGET SPECIAL D'INVESTISSEMENT 2019**  
**PRESENTATION DETAILLEE DES PROJETS SELON LE SECTEUR ET LE SOUS SECTEUR**  
*(Les montants sont en millions de CFA)*

SECTEUR		Ressources Humaines					SOUS-SECTEUR			Santé / Affaires sociales							
		Exécution du budget 2018			Autorisation de prog/AP-AE	DEPENSES 2019			FINANCEMENT INTERIEUR 2019				FINANCEMENT EXTERIEUR 2019				
RNP	INTITULE DU PROJET	ORGANISME DEXECUTION	Prévision budget.	Estimat. d'exécut.	Ecart (en %)	2019 - 2021	Total	Formation Capital	Autres dépenses	Total	Budget Nat.	Auto Financ.	Divers Autres	Total	Prêts	Subvent.	Sources
1507	PLATE FORME MULTIFONCTIONNELLE DE LUTTE CONTRE LA PAUVRETE	MINISTERE DE LA PROMOTION DE LA FEMME DE L'ENFANT & DE LA FAMILLE / DIRECTION FINANCES ET MATERIEL	1 650	150	-1	143	143	143	0	143	143	0	0	0	0	0	
2061	APPUI MISE EN OEUVRE PROJET ACCORDS ETABLISSEMENT IOTA	MINISTERE DE LA SANTE ET DE L'HYGIENE PUBLIQUE / INST. OPHTALMOLOG. TROPICALE D'AFRIQUE (IOTA)	150	0	-1	190	190	190	0	190	190	0	0	0	0	0	
2064	APPUI A LA GEST. DE LA POLITIQUE NATION.POPULATION	MINISTERE DE L'AMENAGEMENT DU TERRITOIRE ET DE LA POPULATION / DIRECTION NATIONALE DE LA POPULATION	250	250	0	738	238	238	0	238	238	0	0	0	0	0	
2212	APPUI MISE EN OEUVRE PROJET ACCORDS ETABLISSEMENT HPG	MINISTERE DE LA SANTE ET DE L'HYGIENE PUBLIQUE / HOPITAL DU POINT G.	200	0	-1	190	190	190	0	190	190	0	0	0	0	0	
2214	APPUI MISE OEUVRE PROJET ACCORDS ETABLISSEM. HGT	MINISTERE DE LA SANTE ET DE L'HYGIENE PUBLIQUE / HOPITAL GABRIEL TOURE	200	0	-1	190	190	190	0	190	190	0	0	0	0	0	
2215	APPUI MISE OEUVRE ACCORD ETABLISSEM. HOPITAL KATI	MINISTERE DE LA SANTE ET DE L'HYGIENE PUBLIQUE / HOPITAL DE KATI	250	250	0	238	238	238	0	238	238	0	0	0	0	0	
2216	APPUI MISE EN OEUVRE ACCORDS ETABLISSEMENT INRSP	MINISTERE DE LA SANTE ET DE L'HYGIENE PUBLIQUE / INSTITUT NAT. DE RECH. EN SANTE PUBLI. (INRSP)	200	200	0	190	190	190	0	190	190	0	0	0	0	0	
2434	PROJET LUTTE CONTRE ABANDON DES ENFANTS	MINISTERE DE LA PROMOTION DE LA FEMME DE L'ENFANT & DE LA FAMILLE / DIRECTION NAT. PROMOT. ENFANT ET FAMILLE	100	100	0	95	95	95	0	95	95	0	0	0	0	0	



SECTEUR		Ressources Humaines					SOUS-SECTEUR				Santé / Affaires sociales						
		Exécution du budget 2018			Autorisation de prog/AP-AE	DEPENSES 2019			FINANCEMENT INTERIEUR 2019				FINANCEMENT EXTERIEUR 2019				
RNP	INTITULE DU PROJET	ORGANISME DEXECUTION	Prévision budget.	Estimat. d'exécut.	Ecart (en %)	2019 - 2021	Total	Formation Capital	Autres depenses	Total	Budget Nat.	Auto Financ.	Divers Autres	Total	Prêts	Subvent.	Sources
2938	PROGRAMME AUTONOMISATION DES FEMMES DIVIDENDE DEMOGRAPHIQUE	MINISTERE DE L'AMENAGEMENT DU TERRITOIRE ET DE LA POPULATION / DIRECTION NATIONALE DE LA POPULATION	7 100	7 000	-0	12 195	5 095	5 095	0	95	95	0	0	5 000	0	5 000	BM
2978	AMELIORATÂ° PLATEAU/ TECHNIQ/ SANTE MARKALA/ KTLA/ KKORO	MINISTERE DE LA SANTE ET DE L'HYGIENE PUBLIQUE / DIRECTION FINANCES ET MATERIEL	5 000	0	-1	12 850	2 850	2 850	0	2 850	2 850	0	0	0	0	0	
3002	PROJET REHABILITATION CENTRE LUTTE CONTRE L'EXICSION	MINISTERE DE LA PROMOTION DE LA FEMME DE L'ENFANT & DE LA FAMILLE / CABINET	150	150	0	143	143	143	0	143	143	0	0	0	0	0	
3004	PROJET D'APPUI A LA PROMOTION DES FEMMES RURALES	MINISTERE DE LA PROMOTION DE LA FEMME DE L'ENFANT & DE LA FAMILLE / DIRECTION FINANCES ET MATERIEL	350	350	0	238	238	238	0	238	238	0	0	0	0	0	
3005	REHABILITATION CENTRE D'AUTOPROMOTION DES FEMMES	MINISTERE DE LA PROMOTION DE LA FEMME DE L'ENFANT & DE LA FAMILLE / DIRECTION FINANCES ET MATERIEL	200	200	0	143	143	143	0	143	143	0	0	0	0	0	
3006	MISE A NIVEAU LABORATOIRE NATIONAL DE LA SANTE	MINISTERE DE LA SANTE ET DE L'HYGIENE PUBLIQUE / LABORATOIRE NATIONAL DE LA SANTE	250	250	0	238	238	238	0	238	238	0	0	0	0	0	
3007	CONSTRUCTION EQUIPEMENTS DES HOPITAUX	MINISTERE DE LA SANTE ET DE L'HYGIENE PUBLIQUE / DIRECTION FINANCES ET MATERIEL	12 000	12 000	0	35 400	11 400	11 400	0	11 400	11 400	0	0	0	0	0	
TOTAL SOUS-SECTEUR			28 050	20 900	-5	63 181	21 581	21 581	0	16 581	16 581	0	0	5 000	0	5 000	



**PROGRAMME TRIENNAL D'INVESTISSEMENT 2019 - 2021**  
**BUDGET SPECIAL D'INVESTISSEMENT 2019**  
**PRESENTATION DETAILLEE DES PROJETS SELON LE SECTEUR ET LE SOUS SECTEUR**  
*(Les montants sont en millions de CFA)*

SECTEUR		Ressources Humaines					SOUS-SECTEUR			Culture / Art / Sport							
		Exécution du budget 2018			Autorisation de prog/AP-AE	DEPENSES 2019			FINANCEMENT INTERIEUR 2019				FINANCEMENT EXTERIEUR 2019				
RNP	INTITULE DU PROJET	ORGANISME DEXECUTION	Prévision budget.	Estimat. d'exécut.	Ecart (en %)	2019 - 2021	Total	Formation Capital	Autres dépenses	Total	Budget Nat.	Auto Financ.	Divers Autres	Total	Prêts	Subvent.	Sources
2278	PROGRAMME NATIONAL PROMOTION JEUNESSE	MINISTERE DE LA JEUNESSE ET DE LA CONSTRUCTION CITOYENNE / DIRECTION NAT. DE LA JEUNESSE	1 200	1 200	0	3 540	1 140	1 140	0	1 140	1 140	0	0	0	0	0	
2357	REHABILITATION PALAIS DE LA CULTURE	MINISTERE DE LA CULTURE / PALAIS DE LA CULTURE AMADOU HAMPATE BA	500	0	-1	380	380	380	0	380	380	0	0	0	0	0	
2360	RENOVATION DU STADE MODOBO KEITA	MINISTERE DES SPORTS / STADE MODIBO KEITA	300	0	-1	285	285	285	0	285	285	0	0	0	0	0	
2833	CONSTRUCTION EQUIPEMENT PALAIS DES PIONNIERS	MINISTERE DE LA JEUNESSE ET DE LA CONSTRUCTION CITOYENNE / DIRECTION FINANCES ET MATERIEL	400	0	-1	285	285	285	0	285	285	0	0	0	0	0	
2896	SECURISATION DU CHAMP HIPPIQUE DE BAMAKO	MINISTERE DES SPORTS / DIRECTION FINANCES ET MATERIEL	150	0	-1	190	190	190	0	190	190	0	0	0	0	0	
3054	AMENAGEMENT DES STADES CAN ET ANNEXES	MINISTERE DES SPORTS / DIRECTION FINANCES ET MATERIEL	350	0	-1	1 180	380	380	0	380	380	0	0	0	0	0	
<b>TOTAL SOUS-SECTEUR</b>			<b>2 900</b>	<b>1 200</b>	<b>-5</b>	<b>5 860</b>	<b>2 660</b>	<b>2 660</b>	<b>0</b>	<b>2 660</b>	<b>2 660</b>	<b>0</b>	<b>0</b>	<b>0</b>	<b>0</b>	<b>0</b>	



**PROGRAMME TRIENNAL D'INVESTISSEMENT 2019 - 2021**

**BUDGET SPECIAL D'INVESTISSEMENT 2019**

**PRESENTATION DETAILLEE DES PROJETS SELON LE SECTEUR ET LE SOUS SECTEUR**

*(Les montants sont en millions de CFA)*

SECTEUR		Ressources Humaines					SOUS-SECTEUR			Information							
		Exécution du budget 2018			Autorisation de prog/AP-AE	DEPENSES 2019			FINANCEMENT INTERIEUR 2019				FINANCEMENT EXTERIEUR 2019				
RNP	INTITULE DU PROJET	ORGANISME DEXECUTION	Prévision budget.	Estimat. d'exécut.	Ecart (en %)	2019 - 2021	Total	Formation Capital	Autres dépenses	Total	Budget Nat.	Auto Financ.	Divers Autres	Total	Prêts	Subvent.	Sources
2326	APPUI CPS SECTEUR COOPERATION INTEGRATION	MINISTERE DES AFFAIRES ETRANGERES ET DE LA COOPERATION INTERNATIONALE / CELLULE DE PLANIFICATION & STATISTIQUE	150	150	0	295	95	95	0	95	95	0	0	0	0	0	
2740	CONTRAT PLAN ETAT ANCD	MINISTERE DE L'ECONOMIE NUMERIQUE ET DE LA COMMUNICATION / CABINET	320	320	0	1 033	333	333	0	333	333	0	0	0	0	0	
2866	PROJET CONNEXION COMMUNES/ ECOLES A INTERNET	MINISTERE DE L'ECONOMIE NUMERIQUE ET DE LA COMMUNICATION / AGENCE TECHNOLOGIES INFORMATION & COMMUNICATION	200	200	0	390	190	190	0	190	190	0	0	0	0	0	
2867	CONSTRUCTION TOUR ORTM	MINISTERE DE L'ECONOMIE NUMERIQUE ET DE LA COMMUNICATION / OFFICE RADIO TELEVISION DU MALI	300	300	0	4 975	475	475	0	475	475	0	0	0	0	0	
3104	PROJET MISE EN PLACE BASE DONNEES INFORMATIONS SOCIALES	MINISTERE DE LA SOLIDARITE ET DE L'ACTION HUMANITAIRE / CABINET	200	200	0	380	380	380	0	380	380	0	0	0	0	0	
TOTAL SOUS-SECTEUR			1 170	1 170	0	7 073	1 473	1 473	0	1 473	1 473	0	0	0	0	0	





**PROGRAMME TRIENNAL D'INVESTISSEMENT 2019 - 2021**  
**BUDGET SPECIAL D'INVESTISSEMENT 2019**  
**PRESENTATION DETAILLEE DES PROJETS SELON LE SECTEUR ET LE SOUS SECTEUR**  
*(Les montants sont en millions de CFA)*

SECTEUR		Ressources Humaines					SOUS-SECTEUR			Administration / Plan et Finances							
		Exécution du budget 2018			Autorisation de prog/AP-AE	DEPENSES 2019			FINANCEMENT INTERIEUR 2019				FINANCEMENT EXTERIEUR 2019				
RNP	INTITULE DU PROJET	ORGANISME DEXECUTION	Prévision budget.	Estimat. d'exécut.	Ecart (en %)	2019 - 2021	Total	Formation Capital	Autres depenses	Total	Budget Nat.	Auto Financ.	Divers Autres	Total	Prêts	Subvent.	Sources
708	PROGRAMME FORMAT.PERFECTIONNEMENT AGENTS MEF	MINISTERE DE L'AMENAGEMENT DU TERRITOIRE ET DE LA POPULATION / CABINET	100	100	0	295	95	95	0	95	95	0	0	0	0	0	
1536	APPUI MOBILISATION DES RECETTES INTERIEURES PH II	MINISTERE DE L'ECONOMIE ET DES FINANCES / DIRECTION FINANCES ET MATERIEL	800	800	0	760	760	760	0	760	760	0	0	0	0	0	
1933	RENFORCEMENT CAPACITE MODELISATION/PREVISION MACRO ECONOMIQUE	MINISTERE DE L'ECONOMIE ET DES FINANCES / DIRECTION NAT. PLANIFICATION DU DEVELOPPEMENT	200	200	0	590	190	190	0	190	190	0	0	0	0	0	
1935	PROJET DEVELOPPEMENT INSTITUTION DU CDI	PRIMATURE / COMMISSARIAT AU DVPT INSTITUTIONNEL	350	350	0	885	285	285	0	285	285	0	0	0	0	0	
1960	PROGRAMME RENFORCEMENT CAPACITES NATIONALES PAR LA FORMATION	MINISTERE DU TRAVAIL ET DE LA FONCTION PUBLIQUE / DIRECTION FINANCES ET MATERIEL	500	500	0	1 770	570	570	0	570	570	0	0	0	0	0	
2104	APPUI A LA VIABILITE DE LA DETTE	MINISTERE DE L'ECONOMIE ET DES FINANCES / DIRECTION FINANCES ET MATERIEL	120	120	0	443	143	143	0	143	143	0	0	0	0	0	
2329	APPUI CPS SECTEUR ADM TRAV FONC PUBL SECURITE INT	MINISTERE DE L'ADMINISTRATION TERRITORIALE / ADMINISTRATION GENERALE	150	150	0	314	114	114	0	114	114	0	0	0	0	0	
2348	APPUI CPS SECTEUR EAU/ENV/URBANISME DOMAINES ETAT	MINISTERE DE L'ENVIRONNEMENT, DE L'ASSAINISSEMENT ET DU DEVELOPPEMENT DURABLE / CABINET	160	160	0	472	152	152	0	152	152	0	0	0	0	0	



SECTEUR		Ressources Humaines					SOUS-SECTEUR			Administration / Plan et Finances							
		Exécution du budget 2018			Autorisation de prog/AP-AE	DEPENSES 2019			FINANCEMENT INTERIEUR 2019				FINANCEMENT EXTERIEUR 2019				
RNP	INTITULE DU PROJET	ORGANISME DEXECUTION	Prévision budget.	Estimat. d'exécut.	Ecart (en %)	2019 - 2021	Total	Formation Capital	Autres dépenses	Total	Budget Nat.	Auto Financ.	Divers Autres	Total	Prêts	Subvent.	Sources
2358	APPUI CPS CULTURE ET JEUNESSE	MINISTERE DE LA CULTURE / CELLULE DE PLANIFICATION & STATISTIQUE	100	100	0	295	95	0	95	95	95	0	0	0	0	0	
2359	APPUI CPS SECTEUR JUSTICE	MINISTERE DE LA JUSTICE / CELLULE DE PLANIFICATION & STATISTIQUE	200	200	0	443	143	143	0	143	143	0	0	0	0	0	
2376	APPUI CPS SECT EQUIPEMENT TRANSPOTRS COMMUNICATION	MINISTERE DES INFRASTRUCTURES ET DE L'EQUIPEMENT / APPUI CELLULE PLANIFICATION & STATISTIQUE	100	100	0	295	95	95	0	95	95	0	0	0	0	0	
2377	APPUI CPS SECTEUR MINES ET ENERGIE	MINISTERE DES MINES / APPUI CELLULE DE PLANIF. & STATISTIQUE	120	120	0	295	95	95	0	95	95	0	0	0	0	0	
2378	APPUI CPS SECTEUR EDUCATION	MINISTERE DE L'EDUCATION NATIONALE / CELLULE DE PLANIFICATION & STATISTIQUE	100	100	0	295	95	95	0	95	95	0	0	0	0	0	
2379	APPUI CPS SECT SANTE DEVEL SOCIAL PROMOT FEMME	MINISTERE DE LA SANTE ET DE L'HYGIENE PUBLIQUE / CELLULE DE PLANIFICATION & STATISTIQUE	100	100	0	295	95	95	0	95	95	0	0	0	0	0	
2380	APPUI CPS SECTEUR DEVELOPPEMENT RURAL	MINISTERE DE L'AGRICULTURE / CELLULE DE PLANIFICATION & STATISTIQUE	100	100	0	295	95	95	0	95	95	0	0	0	0	0	
2381	APPUI CPS SECT IND COMM ART EEMPL PROM INVEST PRI	MINISTERE DU DEVELOPPEMENT INDUSTRIEL / CELLULE DE PLANIFICATION & STATISTIQUE	150	150	0	443	143	143	0	143	143	0	0	0	0	0	
2384	PROGRAMME TOKTEN	MINISTERE DES MALIENS DE L'EXTERIEUR ET DE L'INTEGRATION AFRICAINE / DIRECTION FINANCES ET MATERIEL	351	170	-1	212	212	212	0	162	162	0	0	50	0	50	PNUD



SECTEUR		Ressources Humaines					SOUS-SECTEUR			Administration / Plan et Finances							
		Exécution du budget 2018			Autorisation de prog/AP-AE	DEPENSES 2019			FINANCEMENT INTERIEUR 2019				FINANCEMENT EXTERIEUR 2019				
RNP	INTITULE DU PROJET	ORGANISME DEXECUTION	Prévision budget.	Estimat. d'exécut.	Ecart (en %)	2019 - 2021	Total	Formation Capital	Autres dépenses	Total	Budget Nat.	Auto Financ.	Divers Autres	Total	Prêts	Subvent.	Sources
2425	RENFORCEMENT DES CAPACITES DU MEA	MINISTERE DE L'ENVIRONNEMENT, DE L'ASSAINISSEMENT ET DU DEVELOPPEMENT DURABLE / CABINET	100	0	-1	95	95	95	0	95	95	0	0	0	0	0	
2429	APPUI PROGRAMME OBSERVATOIRE DEV HUMAIN DURABLE	MINISTERE DE LA SOLIDARITE ET DE L'ACTION HUMANITAIRE / DIRECTION FINANCES ET MATERIEL	400	400	0	1 180	380	380	0	380	380	0	0	0	0	0	
2460	APPUI MISE EN OEUVRE SCHEMA DIRECTEUR STATISTIQUE	MINISTERE DE L'AMENAGEMENT DU TERRITOIRE ET DE LA POPULATION / CABINET	200	200	0	1 475	475	475	0	475	475	0	0	0	0	0	
2477	PROJET D'APPUI A LA MISE EN OEUVRE DE L'INSTAT	MINISTERE DE L'AMENAGEMENT DU TERRITOIRE ET DE LA POPULATION / CABINET	450	450	0	1 180	380	380	0	380	380	0	0	0	0	0	
2531	PROGRAMME APPUI FINANCEMENT DES PME (PAF/PME)	MINISTERE DE L'ECONOMIE ET DES FINANCES / DIRECTION FINANCES ET MATERIEL	66	66	0	148	48	48	0	48	48	0	0	0	0	0	
2544	APPUI MISE EN OUVRE PLAN HARMONISATION AIDE	MINISTERE DE L'ECONOMIE ET DES FINANCES / DIRECTION FINANCES ET MATERIEL	200	200	0	443	143	143	0	143	143	0	0	0	0	0	
2571	PROJET APPUI MISE EN OEUVRE ENQUETE AGRICOLE CONJONCTURE (EAC)	MINISTERE DE L'AGRICULTURE / CELLULE DE PLANIFICATION & STATISTIQUE	300	300	0	1 328	428	428	0	428	428	0	0	0	0	0	
2603	APPUI MISE PLACE REFORMES ETAT SECTEUR PRIVE	MINISTERE DE LA PROMOTION DES INVESTISSEMENTS ET DU SECTEUR PRIVE / CELLULE TECHN. REFORME CADRE AFFAIRES	150	150	0	166	166	166	0	166	166	0	0	0	0	0	
2659	PROGRAMME PROMOTION PLANIFICATION GESTION DEVELOPPEMENT	MINISTERE DE L'ECONOMIE ET DES FINANCES / DIRECTION NAT. PLANIFICATION DU DEVELOPPEMENT	200	200	0	590	190	190	0	190	190	0	0	0	0	0	



SECTEUR		Ressources Humaines					SOUS-SECTEUR			Administration / Plan et Finances							
		Exécution du budget 2018			Autorisation de prog/AP-AE	DEPENSES 2019			FINANCEMENT INTERIEUR 2019				FINANCEMENT EXTERIEUR 2019				
RNP	INTITULE DU PROJET	ORGANISME DEXECUTION	Prévision budget.	Estimat. d'exécut.	Ecart (en %)	2019 - 2021	Total	Formation Capital	Autres dépenses	Total	Budget Nat.	Auto Financ.	Divers Autres	Total	Prêts	Subvent.	Sources
2673	APPUI MISE EN OEUVRE CSRP	MINISTERE DE L'ECONOMIE ET DES FINANCES / CABINET	250	250	0	738	238	238	0	238	238	0	0	0	0	0	
2719	PROJET FILETS SOCIAUX JIGISEJIRI/IDA	MINISTERE DE L'ECONOMIE ET DES FINANCES / DIRECTION FINANCES ET MATERIEL	6 500	1 500	-1	31 900	9 100	9 100	0	1 900	1 900	0	0	7 200	0	7 200	BM
2731	FONDS D'ETUDE PREPARATION DES PROJETS	MINISTERE DE L'ECONOMIE ET DES FINANCES / DIRECTION NAT. PLANIFICATION DU DEVELOPPEMENT	3 125	3 125	0	10 325	3 325	3 325	0	3 325	3 325	0	0	0	0	0	
2732	PROJET DE RECONSTRUCTION ET DE RELANCE ECONOMIQUE/IDA	MINISTERE DE L'ECONOMIE ET DES FINANCES / DIRECTION FINANCES ET MATERIEL	8 150	150	-1	13 295	9 143	9 143	0	143	143	0	0	9 000	0	9 000	BM
2768	RENFORCEMENT CAPACITES DOMAINES AFFAIRES FONCIERES URBANISME	MINISTERE DE L'URBANISME ET DE L'HABITAT / CABINET	100	0	-1	143	143	143	0	143	143	0	0	0	0	0	
2824	APPUI CENTRE DE FORMATION EN STATISTIQUE/INSTAT	MINISTERE DE L'AMENAGEMENT DU TERRITOIRE ET DE LA POPULATION / INSTITUT NATIONAL DE STATISTIQUE	50	50	0	48	48	48	0	48	48	0	0	0	0	0	
2825	APPUI INSTITUTIONNEL AU MPATP	MINISTERE DE L'AMENAGEMENT DU TERRITOIRE ET DE LA POPULATION / CABINET	75	75	0	71	71	71	0	71	71	0	0	0	0	0	
2826	APPUI RENFORCEMENT MISE EN OEUVRE DISPOSITIF INSTITUTIONNEL JURIDIQUE	MINISTERE DE L'AMENAGEMENT DU TERRITOIRE ET DE LA POPULATION / DIRECTION NAT. AMENAGEMENT DU TERRITOIRE	400	400	0	1 328	428	428	0	428	428	0	0	0	0	0	
2827	APPUI AU PROCESSUS MALI EMERGENT	MINISTERE DE L'ECONOMIE ET DES FINANCES / DIRECTION NAT. PLANIFICATION DU DEVELOPPEMENT	150	150	0	443	143	143	0	143	143	0	0	0	0	0	



SECTEUR		Ressources Humaines					SOUS-SECTEUR			Administration / Plan et Finances							
		Exécution du budget 2018			Autorisation de prog/AP-AE	DEPENSES 2019			FINANCEMENT INTERIEUR 2019				FINANCEMENT EXTERIEUR 2019				
RNP	INTITULE DU PROJET	ORGANISME DEXECUTION	Prévision budget.	Estimat. d'exécut.	Ecart (en %)	2019 - 2021	Total	Formation Capital	Autres dépenses	Total	Budget Nat.	Auto Financ.	Divers Autres	Total	Prêts	Subvent.	Sources
2875	CONTRAT PLAN ETAT REGIONS	MINISTERE DE LA DECENTRALISATION ET DE LA FISCALITE LOCALE / CABINET	4 400	4 400	0	12 980	4 180	4 180	0	4 180	4 180	0	0	0	0	0	
2883	PROGRAMME PERFECTIONNEMENT AGENTS MEF	MINISTERE DE L'ECONOMIE ET DES FINANCES / DIRECTION FINANCES ET MATERIEL	200	200	0	590	190	190	0	190	190	0	0	0	0	0	
2886	ELABORATION LOGICIEL GESTION SOLDES	MINISTERE DE L'ECONOMIE ET DES FINANCES / DIRECTION GENERALE DU BUDGET	200	200	0	390	190	190	0	190	190	0	0	0	0	0	
2905	APPUI PROGRAMMATION SUIVI EVALUATION INVESTISSEMENT	MINISTERE DE L'ECONOMIE ET DES FINANCES / DIRECTION NAT. PLANIFICATION DU DEVELOPPEMENT	360	360	0	1 475	475	475	0	475	475	0	0	0	0	0	
2911	APPUI CELLULE DEVELOPPEMENT SECTEUR FINANCIER	MINISTERE DE L'ECONOMIE ET DES FINANCES / CABINET	175	175	0	516	166	166	0	166	166	0	0	0	0	0	
2925	APPUI INSERTION ET REINSERTION MIGRANTS MALIENS DE RETOUR VOLONTAIRE ET INVOLONTAIRE	MINISTERE DES MALIENS DE L'EXTERIEUR ET DE L'INTEGRATION AFRICAINE / DIRECTION FINANCES ET MATERIEL	250	250	0	390	190	190	0	190	190	0	0	0	0	0	
2934	APPUI COMITE DE SUIVI DU PURD	MINISTERE DE LA SOLIDARITE ET DE L'ACTION HUMANITAIRE / DIRECTION FINANCES ET MATERIEL	100	100	0	443	143	143	0	143	143	0	0	0	0	0	
2941	APPUI CELLULE SUIVI DES PROJETS	MINISTERE DE L'ECONOMIE ET DES FINANCES / CABINET	100	0	-1	295	95	95	0	95	95	0	0	0	0	0	
2969	INTERCONNEXION DES BASES DE DONNEES DU MEF	MINISTERE DE L'ECONOMIE ET DES FINANCES / CABINET	1 500	1 500	0	2 950	950	950	0	950	950	0	0	0	0	0	

SECTEUR		Ressources Humaines					SOUS-SECTEUR			Administration / Plan et Finances						
---------	--	---------------------	--	--	--	--	--------------	--	--	-----------------------------------	--	--	--	--	--	--

**MINISTERE DE L'ECONOMIE ET DES FINANCES****DIRECTION NATIONALE DE LA PLANIFICATION DU DEVELOPPEMENT(DNPD)****République du Mali****Un Peuple – Un But – Une Foi**

RNP	INTITULE DU PROJET	ORGANISME DEXECUTION	Exécution du budget 2018			Autorisation de prog/AP-AE	DEPENSES 2019			FINANCEMENT INTERIEUR 2019				FINANCEMENT EXTERIEUR 2019			
			Prévision budget.	Estimat. d'exécut.	Ecart (en %)	2019 - 2021	Total	Formation Capital	Autres depenses	Total	Budget Nat.	Auto Financ.	Divers Autres	Total	Prêts	Subvent.	Sources
2970	APPUI A LA MIGRATION PRED 5	MINISTERE DE L'ECONOMIE ET DES FINANCES / CABINET	200	200	0	1 180	380	380	0	380	380	0	0	0	0	0	
3051	PROGRAMME URGENCE RENFORCEMENT SYSTEME JUDICIAIRE (PUSJ)	MINISTERE DE LA JUSTICE / DIRECTION FINANCES ET MATERIEL	1 600	1 600	0	4 720	1 520	1 520	0	1 520	1 520	0	0	0	0	0	
3057	APPUI CELLULE SUIVI REFORMES UEMOA	MINISTERE DE L'ECONOMIE ET DES FINANCES / CABINET	100	100	0	443	143	143	0	143	143	0	0	0	0	0	
3120	PROJET APPUI COMPETITIVITE ECONOMIQUE MALIENNE (PACEM)	MINISTERE DE L'ECONOMIE ET DES FINANCES / PROJET APPUI COMPETITIVITE ECONOMIE MALIENNE (PACEM)	50	50	0	7 874	1 505	0	1 505	95	95	0	0	1 410	0	1 410	AFD
TOTAL SOUS-SECTEUR			33 802	20 321	-5	107 539	38 448	36 848	1 600	20 788	20 788	0	0	17 660	0	17 660	
TOTAL SECTEUR			85 777	54 196	-24	217 699	79 018	77 418	1 600	49 458	49 458	0	0	29 560	3 950	25 610	
TOTAL GENERAL			452 809	338 554	514	1 471 446	604 638	596 321	8 317	285 304	285 304	0	0	319 334	183 267	136 067	



Annexe 6 :  
Etat détaillé des projets par Ministère et par source de financement



PROGRAMME TRIENNAL D'INVESTISSEMENT 2019 - 2021

BUDGET SPECIAL D'INVESTISSEMENT 2019  
PRESENTATION DETAILLEE DES PROJETS SELON LE MINISTERE  
(Les montants sont en millions de CFA)

MINISTERE		PRESIDENCE DE LA REPUBLIQUE															
			Exécution du budget 2018			Autorisation de prog/AP-AE	DEPENSES 2019			FINANCEMENT INTERIEUR 2019				FINANCEMENT EXTERIEUR 2019			
RNP	INTITULE DU PROJET	ORGANISME DEXECUTION	Prévision budget.	Estimat. d'exécut.	Ecart (en %)	2019 - 2021	Total	Formation Capital	Autres depenses	Total	Budget Nat.	Auto Financ.	Divers Autres	Total	Prêts	Subvent.	Sources
3114	CONSTRUCTION SIEGE DGSE	DIRECTION GENERALE DE LA SECURITE D'ETAT	500	0	-1	11 500	1 500	1 500	0	1 500	1 500	0	0	0	0	0	
2822	REHABILITATION BUREAUX/VILLAS D'HOTES PRESIDENCE	DIRECTION ADMINISTRATIVE ET FINANCIERE	300	300	0	333	333	333	0	333	333	0	0	0	0	0	
2876	REHABILITATION CAMP 3 GARDE PRESIDENTIELLE	DIRECTION ADMINISTRATIVE ET FINANCIERE	150	0	-1	95	95	95	0	95	95	0	0	0	0	0	
2892	REHABILITATION ANCIEN SECRETARIAT GENERAL DU GOUVERNEMENT	DIRECTION ADMINISTRATIVE ET FINANCIERE	200	0	-1	190	190	190	0	190	190	0	0	0	0	0	
TOTAL MINISTERE			1 150	300	-3	12 118	2 118	2 118	0	2 118	2 118	0	0	0	0	0	





**PROGRAMME TRIENNAL D'INVESTISSEMENT 2019 - 2021**

**BUDGET SPECIAL D'INVESTISSEMENT 2019**  
**PRESENTATION DETAILLEE DES PROJETS SELON LE MINISTERE**  
**(Les montants sont en millions de CFA)**

MINISTERE		PRIMATURE															
			Exécution du budget 2018			Autorisation de prog/AP-AE	DEPENSES 2019			FINANCEMENT INTERIEUR 2019				FINANCEMENT EXTERIEUR 2019			
RNP	INTITULE DU PROJET	ORGANISME DEXECUTION	Prévision budget.	Estimat. d'exécut.	Ecart (en %)	2019 - 2021	Total	Formation Capital	Autres depenses	Total	Budget Nat.	Auto Financ.	Divers Autres	Total	Prêts	Subvent.	Sources
3027	MODERNISATION SGG	SECRETARIAT GENERAL DU GOUVERNEMENT	100	0	-1	95	95	95	0	95	95	0	0	0	0	0	
2823	EXTENSION DAF PRIMATURE	DIRECTION ADMINISTRATIVE ET FINANCIERE	200	200	0	190	190	190	0	190	190	0	0	0	0	0	
3098	CONST/EQUIP. DIRECTION GENERALE CONTENTIEUX ETAT	DIRECTION GENERALE DU CONTENTIEUX DE L'ETAT	200	200	0	190	190	190	0	190	190	0	0	0	0	0	
3029	CONST/EQUIP. SIEGE AUTORITE PROTECTION DONNEES CARACTERE PERSONNEL	AUTORITE DE PROTECTION DES DONNEES A CARACT. PERSONNEL	800	0	-1	67	67	67	0	67	67	0	0	0	0	0	
TOTAL MINISTERE			1 300	400	-2	542	542	542	0	542	542	0	0	0	0	0	



**PROGRAMME TRIENNAL D'INVESTISSEMENT 2019 - 2021**

**BUDGET SPECIAL D'INVESTISSEMENT 2019**  
**PRESENTATION DETAILLEE DES PROJETS SELON LE MINISTERE**  
**(Les montants sont en millions de CFA)**

MINISTERE		COUR SUPREME															
			Exécution du budget 2018			Autorisation de prog/AP-AE	DEPENSES 2019			FINANCEMENT INTERIEUR 2019				FINANCEMENT EXTERIEUR 2019			
RNP	INTITULE DU PROJET	ORGANISME DEXECUTION	Prévision budget.	Estimat. d'exéc.	Ecart (en %)	2019 - 2021	Total	Formation Capital	Autres depenses	Total	Budget Nat.	Auto Financ.	Divers Autres	Total	Prêts	Subvent.	Sources
2894	CONSTRUCTION EQUIPEMENT SIEGE SECTION COMPTES/ CC	SECTION DES COMPTES	400	400	0	380	380	380	0	380	380	0	0	0	0	0	0
TOTAL MINISTERE			400	400	0	380	380	380	0	380	380	0	0	0	0	0	0



**PROGRAMME TRIENNAL D'INVESTISSEMENT 2019 - 2021**

**BUDGET SPECIAL D'INVESTISSEMENT 2019**  
**PRESENTATION DETAILLEE DES PROJETS SELON LE MINISTERE**  
**(Les montants sont en millions de CFA)**

MINISTERE			HAUT CONSEIL DES COLLECTIVITES TERRITORIALES														
			Exécution du budget 2018			Autorisation de prog/AP-AE	DEPENSES 2019			FINANCEMENT INTERIEUR 2019				FINANCEMENT EXTERIEUR 2019			
RNP	INTITULE DU PROJET	ORGANISME DEXECUTION	Prévision budget.	Estimat. d'exécut.	Ecart (en %)	2019 - 2021	Total	Formation Capital	Autres depenses	Total	Budget Nat.	Auto Financ.	Divers Autres	Total	Prêts	Subvent.	Sources
2760	CONSTRUCTION EQUIPEMENT SIEGE HCC	ADM. HAUT CONSEIL COLLECTIVITES	200	0	-1	190	190	190	0	190	190	0	0	0	0	0	0
TOTAL MINISTERE			200	0	-1	190	190	190	0	190	190	0	0	0	0	0	0



**PROGRAMME TRIENNAL D'INVESTISSEMENT 2019 - 2021**

**BUDGET SPECIAL D'INVESTISSEMENT 2019**  
**PRESENTATION DETAILLEE DES PROJETS SELON LE MINISTERE**  
**(Les montants sont en millions de CFA)**

MINISTERE			MINISTERE DES AFFAIRES ETRANGERES ET DE LA COOPERATION INTERNATIONALE														
			Exécution du budget 2018			Autorisation de prog/AP-AE	DEPENSES 2019			FINANCEMENT INTERIEUR 2019				FINANCEMENT EXTERIEUR 2019			
RNP	INTITULE DU PROJET	ORGANISME DEXECUTION	Prévision budget.	Estimat. d'exéc.	Ecart (en %)	2019 - 2021	Total	Formation Capital	Autres depenses	Total	Budget Nat.	Auto Financ.	Divers Autres	Total	Prêts	Subvent.	Sources
2744	PROG.ACQUISIT/CONSTR/ RESIDENCE/LOGE DIPLOMATE	CABINET	800	800	0	3 835	1 235	1 235	0	1 235	1 235	0	0	0	0	0	
3030	PROJET CONS/EQUIP DFM DRH ET CPS SECTEUR COOP INTEGRATION	CABINET	400	400	0	962	475	475	0	475	475	0	0	0	0	0	
2326	APPUI CPS SECTEUR COOPERATION INTEGRATION	CELLULE DE PLANIFICATION & STATISTIQUE	150	150	0	295	95	95	0	95	95	0	0	0	0	0	
TOTAL MINISTERE			1 350	1 350	0	5 092	1 805	1 805	0	1 805	1 805	0	0	0	0	0	



MINISTERE DE L'ECONOMIE ET DES FINANCES

DIRECTION NATIONALE DE LA PLANIFICATION DU DEVELOPPEMENT(DNPD)

République du Mali

Un Peuple – Un But – Une Foi

## PROGRAMME TRIENNAL D'INVESTISSEMENT 2019 - 2021

### BUDGET SPECIAL D'INVESTISSEMENT 2019 PRESENTATION DETAILLEE DES PROJETS SELON LE MINISTERE (Les montants sont en millions de CFA)

MINISTERE		MINISTERE DES MALIENS DE L'EXTERIEUR ET DE L'INTEGRATION AFRICAINE															
			Exécution du budget 2018			Autorisation de prog/AP-AE	DEPENSES 2019			FINANCEMENT INTERIEUR 2019				FINANCEMENT EXTERIEUR 2019			
RNP	INTITULE DU PROJET	ORGANISME DEXECUTION	Prévision budget.	Estimat. d'exécut.	Ecart (en %)	2019 - 2021	Total	Formation Capital	Autres depenses	Total	Budget Nat.	Auto Financ.	Divers Autres	Total	Prêts	Subvent.	Sources
2384	PROGRAMME TOKTEN	DIRECTION FINANCES ET MATERIEL	351	170	-1	212	212	212	0	162	162	0	0	50	0	50	PNUD
2925	APPUJ INSERTION ET REINSERTION MIGRANTS MALIENS DE RETOUR VOLONTAIRE ET INVOLONTAIRE	DIRECTION FINANCES ET MATERIEL	250	250	0	390	190	190	0	190	190	0	0	0	0	0	
TOTAL MINISTERE			601	420	-1	602	402	402	0	352	352	0	0	50	0	50	



**PROGRAMME TRIENNAL D'INVESTISSEMENT 2019 - 2021**

**BUDGET SPECIAL D'INVESTISSEMENT 2019  
PRESENTATION DETAILLEE DES PROJETS SELON LE MINISTERE  
(Les montants sont en millions de CFA)**

MINISTERE			MINISTERE DE LA JUSTICE														
			Exécution du budget 2018			Autorisation de prog/AP-AE	DEPENSES 2019			FINANCEMENT INTERIEUR 2019				FINANCEMENT EXTERIEUR 2019			
RNP	INTITULE DU PROJET	ORGANISME DEXECUTION	Prévision budget.	Estimat. d'exécut.	Ecart (en %)	2019 - 2021	Total	Formation Capital	Autres depenses	Total	Budget Nat.	Auto Financ.	Divers Autres	Total	Prêts	Subvent.	Sources
2762	CONSTRUCTION GRANDE PRISON DE BAMAKO	DIRECTION FINANCES ET MATERIEL	2 000	2 000	0	8 302	6 650	6 650	0	6 650	6 650	0	0	0	0	0	0
3051	PROGRAMME URGENCE RENFORCEMENT SYSTEME JUDICIAIRE (PURSJ)	DIRECTION FINANCES ET MATERIEL	1 600	1 600	0	4 720	1 520	1 520	0	1 520	1 520	0	0	0	0	0	0
2359	APPUI CPS SECTEUR JUSTICE	CELLULE DE PLANIFICATION & STATISTIQUE	200	200	0	443	143	143	0	143	143	0	0	0	0	0	0
3042	CONST EQUIP REHAB INFRASTRUCTURES INFJ Me DEMBA DIALLO	INSTITUT NATIONAL DE FORMATION JUDICIAIRE	500	500	0	808	808	808	0	808	808	0	0	0	0	0	0
<b>TOTAL MINISTERE</b>			<b>4 300</b>	<b>4 300</b>	<b>0</b>	<b>14 273</b>	<b>9 121</b>	<b>9 121</b>	<b>0</b>	<b>9 121</b>	<b>9 121</b>	<b>0</b>	<b>0</b>	<b>0</b>	<b>0</b>	<b>0</b>	<b>0</b>



**PROGRAMME TRIENNAL D'INVESTISSEMENT 2019 - 2021**

**BUDGET SPECIAL D'INVESTISSEMENT 2019**  
**PRESENTATION DETAILLEE DES PROJETS SELON LE MINISTERE**  
*(Les montants sont en millions de CFA)*

MINISTERE			MINISTERE DE L'ECONOMIE ET DES FINANCES														
			Exécution du budget 2018			Autorisation de prog/AP-AE	DEPENSES 2019			FINANCEMENT INTERIEUR 2019				FINANCEMENT EXTERIEUR 2019			
RNP	INTITULE DU PROJET	ORGANISME DEXECUTION	Prévision budget.	Estimat. d'exéc.	Ecart (en %)	2019 - 2021	Total	Formation Capital	Autres depenses	Total	Budget Nat.	Auto Financ.	Divers Autres	Total	Prêts	Subvent.	Sources
2673	APPUI MISE EN OEUVRE CSRP	CABINET	250	250	0	738	238	238	0	238	238	0	0	0	0	0	
2911	APPUI CELLULE DEVELOPPEMENT SECTEUR FINANCIER	CABINET	175	175	0	516	166	166	0	166	166	0	0	0	0	0	
2941	APPUI CELLULE SUIVI DES PROJETS	CABINET	100	0	-1	295	95	95	0	95	95	0	0	0	0	0	
2969	INTERCONNEXION DES BASES DE DONNEES DU MEF	CABINET	1 500	1 500	0	2 950	950	950	0	950	950	0	0	0	0	0	
2970	APPUI A LA MIGRATION PRED 5	CABINET	200	200	0	1 180	380	380	0	380	380	0	0	0	0	0	
3052	PROJET CENTRE DE FORMATION POUR LE DEVELOPPEMENT (CFD)	CABINET	325	325	0	309	309	309	0	309	309	0	0	0	0	0	
3057	APPUI CELLULE SUIVI REFORMES UEMOA	CABINET	100	100	0	443	143	143	0	143	143	0	0	0	0	0	
2591	REHABILITATION IMMEUBLE DIRECTION GENERALE DETTE PUBLIQUE	DIRECTION GENERALE DE LA DETTE PUBLIQUE	150	150	0	390	190	190	0	190	190	0	0	0	0	0	
2886	ELABORATION LOGICIEL GESTION SOLDES	DIRECTION GENERALE DU BUDGET	200	200	0	390	190	190	0	190	190	0	0	0	0	0	
3131	REHABILITATION EX HOTEL DES FINANCES	DIRECTION GENERALE DU BUDGET	0	0	0	760	760	760	0	760	760	0	0	0	0	0	
2721	REHABILITATION/ EXTENSION DGMP	DIRECTION GENERALE DES MARCHES PUBLICS ET DES DELEGATIONS DE SERVICE PUBLIC	300	300	0	885	285	285	0	285	285	0	0	0	0	0	



MINISTERE		MINISTERE DE L'ECONOMIE ET DES FINANCES															
		Exécution du budget 2018				Autorisation de prog/AP-AE	DEPENSES 2019			FINANCEMENT INTERIEUR 2019				FINANCEMENT EXTERIEUR 2019			
RNP	INTITULE DU PROJET	ORGANISME DEXECUTION	Prévision budget.	Estimat. d'exécut.	Ecart (en %)	2019 - 2021	Total	Formation Capital	Autres dépenses	Total	Budget Nat.	Auto Financ.	Divers Autres	Total	Prêts	Subvent.	Sources
2101	AMENAGEMENT EQUIPEMENT DRFC/DELEGATIONS	DIRECTION NATIONALE CONTROLE FINANCIER	320	320	0	885	285	285	0	285	285	0	0	0	0	0	
1317	CONSTRUCTION ET EQUIPEMENT DIRECTIONS REGIONALES DOUANES	DIRECTION GENERALE DES DOUANES	200	200	0	585	285	285	0	285	285	0	0	0	0	0	
2830	CONSTRUCTION/EQUIPEMENT SIEGE DIRECTION GENERALE DOUANE	DIRECTION GENERALE DES DOUANES	1 000	1 000	0	2 950	950	950	0	950	950	0	0	0	0	0	
2828	CONSTRUCTION EQUIPEMENT DGABE	DIRECTION GENERALE ADMINIST. BIENS DE L'ETAT	400	400	0	570	570	570	0	570	570	0	0	0	0	0	
2909	PROGRAMME REFECTION BATIMENT PUBLICS	DIRECTION GENERALE ADMINIST. BIENS DE L'ETAT	600	600	0	1 770	570	570	0	570	570	0	0	0	0	0	
2967	REHABILITATION EQUIPEMENT TRESORERIES REGIONALES PERCEPTION	DIRECTION NATIONALE DU TRESOR & COMPT. PUBL.	600	600	0	1 770	570	570	0	570	570	0	0	0	0	0	
3106	CONSTRUCTION/EQUIP. SIEGE PGT/RGD	DIRECTION NATIONALE DU TRESOR & COMPT. PUBL.	400	400	0	1 770	570	570	0	570	570	0	0	0	0	0	
1933	RENFORCEMENT CAPACITE MODELISATION/PREVISION MACRO ECONOMIQUE	DIRECTION NAT. PLANIFICATION DU DEVELOPPEMENT	200	200	0	590	190	190	0	190	190	0	0	0	0	0	
2659	PROGRAMME PROMOTION PLANIFICATION GESTION DEVELOPPEMENT	DIRECTION NAT. PLANIFICATION DU DEVELOPPEMENT	200	200	0	590	190	190	0	190	190	0	0	0	0	0	
2731	FONDS D'ETUDE PREPARATION DES PROJETS	DIRECTION NAT. PLANIFICATION DU DEVELOPPEMENT	3 125	3 125	0	10 325	3 325	3 325	0	3 325	3 325	0	0	0	0	0	
2827	APPUI AU PROCESSUS MALI EMERGENT	DIRECTION NAT. PLANIFICATION DU DEVELOPPEMENT	150	150	0	443	143	143	0	143	143	0	0	0	0	0	
2904	REHABILITATION EXTENSION EQUIPEMENT DRPSIAP	DIRECTION NAT. PLANIFICATION DU DEVELOPPEMENT	400	400	0	1 475	475	475	0	475	475	0	0	0	0	0	





MINISTERE		MINISTERE DE L'ECONOMIE ET DES FINANCES															
		Exécution du budget 2018			Autorisation de prog/AP-AE	DEPENSES 2019				FINANCEMENT INTERIEUR 2019				FINANCEMENT EXTERIEUR 2019			
RNP	INTITULE DU PROJET	ORGANISME DEXECUTION	Prévision budget.	Estimat. d'exécut.	Ecart (en %)	2019 - 2021	Total	Formation Capital	Autres dépenses	Total	Budget Nat.	Auto Financ.	Divers Autres	Total	Prêts	Subvent.	Sources
2905	APPUI PROGRAMMATION SUIVI EVALUATION INVESTISSEMENT	DIRECTION NAT. PLANIFICATION DU DEVELOPPEMENT	360	360	0	1 475	475	475	0	475	475	0	0	0	0	0	
1536	APPUI MOBILISATION DES RECETTES INTERIEURES PH II	DIRECTION FINANCES ET MATERIEL	800	800	0	760	760	760	0	760	760	0	0	0	0	0	
1949	ENTRETIEN IMMEUBLE HOTEL DU MEF ACI 2000	DIRECTION FINANCES ET MATERIEL	200	200	0	885	285	285	0	285	285	0	0	0	0	0	
2104	APPUI A LA VIABILITE DE LA DETTE	DIRECTION FINANCES ET MATERIEL	120	120	0	443	143	143	0	143	143	0	0	0	0	0	
2531	PROGRAMME APPUI FINANCEMENT DES PME (PAF/PME)	DIRECTION FINANCES ET MATERIEL	66	66	0	148	48	48	0	48	48	0	0	0	0	0	
2544	APPUI MISE EN OUVRE PLAN HARMONISATION AIDE	DIRECTION FINANCES ET MATERIEL	200	200	0	443	143	143	0	143	143	0	0	0	0	0	
2592	CONSTRUCTION HOTEL DES FINANCES	DIRECTION FINANCES ET MATERIEL	5 000	0	-1	3 325	3 325	3 325	0	3 325	3 325	0	0	0	0	0	
2719	PROJET FILETS SOCIAUX JIGISEJIRI/IDA	DIRECTION FINANCES ET MATERIEL	6 500	1 500	-1	31 900	9 100	9 100	0	1 900	1 900	0	0	7 200	0	7 200	BM
2732	PROJET DE RECONSTRUCTION ET DE RELANCE ECONOMIQUE/IDA	DIRECTION FINANCES ET MATERIEL	8 150	150	-1	13 295	9 143	9 143	0	143	143	0	0	9 000	0	9 000	BM
2881	ACQUISITION TERRAIN CONSTRUCTION/EQUIPEMENT DRB/DRCF DISTRICT	DIRECTION FINANCES ET MATERIEL	400	400	0	1 180	380	380	0	380	380	0	0	0	0	0	
2883	PROGRAMME PERFECTIONNEMENT AGENTS MEF	DIRECTION FINANCES ET MATERIEL	200	200	0	590	190	190	0	190	190	0	0	0	0	0	
2906	APPUI FONDS DE DEVELOPPEMENT ECONOMIQUE	DIRECTION FINANCES ET MATERIEL	100	100	0	95	95	95	0	95	95	0	0	0	0	0	



MINISTERE		MINISTERE DE L'ECONOMIE ET DES FINANCES															
			Exécution du budget 2018			Autorisation de prog/AP-AE	DEPENSES 2019			FINANCEMENT INTERIEUR 2019				FINANCEMENT EXTERIEUR 2019			
RNP	INTITULE DU PROJET	ORGANISME DEXECUTION	Prévision budget.	Estimat. d'exécut.	Ecart (en %)	2019 - 2021	Total	Formation Capital	Autres depenses	Total	Budget Nat.	Auto Financ.	Divers Autres	Total	Prêts	Subvent.	Sources
2912	ARCHIVAGE NUMERIQUE DFM/ MEF	DIRECTION FINANCES ET MATERIEL	100	0	-1	390	190	190	0	190	190	0	0	0	0	0	
2913	RENFORCEMENT INFRASTRUCTURE EQUIPEMENT CAISFF	DIRECTION FINANCES ET MATERIEL	500	0	-1	1 475	475	475	0	475	475	0	0	0	0	0	
3108	CONST/EQUIP.TRANSIT ADM ET BCS	DIRECTION FINANCES ET MATERIEL	400	400	0	1 180	380	380	0	380	380	0	0	0	0	0	
3120	PROJET APPUI COMPETITIVITE ECONOMIQUE MALIENNE (PACEM)	PROJET APPUI COMPETITIVITE ECONOMIE MALIENNE (PACEM)	50	50	0	7 874	1 505	0	1 505	95	95	0	0	1 410	0	1 410	AFD
2656	CONSTRUCTION STOCK NATIONAL DE SECURITE ONAP	OFFICE NAT. DES PRODUITS PETROLIERS (ONAP)	500	500	0	1 275	475	475	0	475	475	0	0	0	0	0	
TOTAL MINISTERE			34 541	15 841	-6	99 312	38 941	37 436	1 505	21 331	21 331	0	0	17 610	0	17 610	



PROGRAMME TRIENNAL D'INVESTISSEMENT 2019 - 2021

BUDGET SPECIAL D'INVESTISSEMENT 2019  
PRESENTATION DETAILLEE DES PROJETS SELON LE MINISTERE  
(Les montants sont en millions de CFA)

MINISTERE		MINISTERE DU TRAVAIL ET DE LA FONCTION PUBLIQUE															
			Exécution du budget 2018			Autorisation de prog/AP-AE	DEPENSES 2019			FINANCEMENT INTERIEUR 2019				FINANCEMENT EXTERIEUR 2019			
RNP	INTITULE DU PROJET	ORGANISME DEXECUTION	Prévision budget.	Estimat. d'exécut.	Ecart (en %)	2019 - 2021	Total	Formation Capital	Autres dépenses	Total	Budget Nat.	Auto Financ.	Divers Autres	Total	Prêts	Subvent.	Sources
2870	CONSTRUCTION EQUIPEMENT DNT CNCFP	DIRECTION NAT. DU TRAVAIL	300	0	-1	238	238	238	0	238	238	0	0	0	0	0	
3041	CONSTRUCTION BUREAU SALLE D'ARCHIVE DNFP	DIRECTION NAT. FONCT. PUBL. & PERSONNEL	190	190	0	143	143	143	0	143	143	0	0	0	0	0	
1960	PROGRAMME RENFORCEMENT CAPACITES NATIONALES PAR LA FORMATION	DIRECTION FINANCES ET MATERIEL	500	500	0	1 770	570	570	0	570	570	0	0	0	0	0	
TOTAL MINISTERE			990	690	-1	2 151	951	951	0	951	951	0	0	0	0	0	



**PROGRAMME TRIENNAL D'INVESTISSEMENT 2019 - 2021**

**BUDGET SPECIAL D'INVESTISSEMENT 2019  
PRESENTATION DETAILLEE DES PROJETS SELON LE MINISTERE  
(Les montants sont en millions de CFA)**

MINISTERE			MINISTERE DE LA JEUNESSE, DE L'EMPLOI ET DE LA CONSTRUCTION CITOYENNE														
			Exécution du budget 2018			Autorisation de prog/AP-AE	DEPENSES 2019			FINANCEMENT INTERIEUR 2019				FINANCEMENT EXTERIEUR 2019			
RNP	INTITULE DU PROJET	ORGANISME DEXECUTION	Prévision budget.	Estimat. d'exéc.	Ecart (en %)	2019 - 2021	Total	Formation Capital	Autres depenses	Total	Budget Nat.	Auto Financ.	Divers Autres	Total	Prêts	Subvent.	Sources
3037	PROGR D'APPUI A LA FORMATION ET L'INSERTION PROFESSIONNELLE (PAFIP)	CABINET	150	150	0	143	143	143	0	143	143	0	0	0	0	0	
3111	FERME ECOLE MOFA	CABINET	150	150	0	454	143	143	0	143	143	0	0	0	0	0	
2278	PROGRAMME NATIONAL PROMOTION JEUNESSE	DIRECTION NAT. DE LA JEUNESSE	1 200	1 200	0	3 540	1 140	1 140	0	1 140	1 140	0	0	0	0	0	
3110	PROJET APPUI RENFORCEMENT CAPACT JEUNES POUR MEILLEURE INCLUSION DANS LA PAIX AU MALI (PARC-JEUNESSE-MALI)	DIRECTION NAT. DE LA JEUNESSE	120	120	0	207	67	67	0	67	67	0	0	0	0	0	
1927	PROGRAMME NAT.ACTION EMPLOI REDUCT.PAUVRETE	DIRECTION NATIONALE DE L'EMPOI	145	145	0	138	138	138	0	138	138	0	0	0	0	0	
3038	CONST/EQUIP CENTRE FORMATION PROFESSIONNELLE AUMALI	DIRECTION NATIONALE FORMATION PROFESSIONNELLE	200	200	0	2 065	665	665	0	665	665	0	0	0	0	0	
2833	CONSTRUCTION EQUIPEMENT PALAIS DES PIONNIERS	DIRECTION FINANCES ET MATERIEL	400	0	-1	285	285	285	0	285	285	0	0	0	0	0	
2843	PROJET DE DEVELOPPEMENT DES COMPETENCES ET EMPLOIS DES JEUNES (PROCEJ)	DIRECTION FINANCES ET MATERIEL	5 190	5 190	0	4 555	3 181	3 181	0	181	181	0	0	3 000	2 000	1 000	B.M. BM
2844	APPUI FORMATION PROFESSIONNELLE INSERTION A L'ENTREPRENARIAT DES JEUNES RURAUX	DIRECTION FINANCES ET MATERIEL	3 575	75	-1	9 995	3 995	3 995	0	95	95	0	0	3 900	1 950	1 950	AFD FIDA
TOTAL MINISTERE			11 130	7 230	-2	21 382	9 757	9 757	0	2 857	2 857	0	0	6 900	3 950	2 950	



**PROGRAMME TRIENNAL D'INVESTISSEMENT 2019 - 2021**

**BUDGET SPECIAL D'INVESTISSEMENT 2019**  
**PRESENTATION DETAILLEE DES PROJETS SELON LE MINISTERE**  
**(Les montants sont en millions de CFA)**

MINISTERE			MINISTERE DE LA REFORME DE L'ADMINISTRATION ET DE LA TRANSPARENCE DE LA VIE PUBLIQUE														
			Exécution du budget 2018			Autorisation de prog/AP-AE	DEPENSES 2019			FINANCEMENT INTERIEUR 2019				FINANCEMENT EXTERIEUR 2019			
RNP	INTITULE DU PROJET	ORGANISME DEXECUTION	Prévision budget.	Estimat. d'exéc.	Ecart (en %)	2019 - 2021	Total	Formation Capital	Autres depenses	Total	Budget Nat.	Auto Financ.	Divers Autres	Total	Prêts	Subvent.	Sources
1935	PROJET DEVELOPPEMENT INSTITUTION DU CDI	COMMISSARIAT AU DVPT INSTITUTIONNEL	350	350	0	885	285	285	0	285	285	0	0	0	0	0	0
TOTAL MINISTERE			350	350	0	885	285	285	0	285	285	0	0	0	0	0	0



PROGRAMME TRIENNAL D'INVESTISSEMENT 2019 - 2021

BUDGET SPECIAL D'INVESTISSEMENT 2019  
PRESENTATION DETAILLEE DES PROJETS SELON LE MINISTERE  
(Les montants sont en millions de CFA)

MINISTERE		MINISTERE DE L'ADMINISTRATION TERRITORIALE ET DE LA DECENTRALISATION															
			Exécution du budget 2018			Autorisation de prog/AP-AE	DEPENSES 2019			FINANCEMENT INTERIEUR 2019				FINANCEMENT EXTERIEUR 2019			
RNP	INTITULE DU PROJET	ORGANISME DEXECUTION	Prévision budget.	Estimat. d'exéc.	Ecart (en %)	2019 - 2021	Total	Formation Capital	Autres depenses	Total	Budget Nat.	Auto Financ.	Divers Autres	Total	Prêts	Subvent.	Sources
2775	REHABILITATION/EQUIPEMENT INFRASTRUCTURES REGION TOMBOUCTOU	CABINET	1 000	1 000	0	2 360	760	760	0	760	760	0	0	0	0	0	
2774	REHABILITATION EQUIPEMENT INFRASTRUCTURES REGION MOPTI	CABINET	800	0	-1	760	760	760	0	760	760	0	0	0	0	0	
2776	REHABILITATION/EQUIPEMENT INFRASTRUCTURES REGION GAO	CABINET	1 000	1 000	0	1 475	475	475	0	475	475	0	0	0	0	0	
2777	REHABILITATION/EQUIPEMENT INFRASTRUCTURES REGION KIDAL	CABINET	900	900	0	2 065	665	665	0	665	665	0	0	0	0	0	
2875	CONTRAT PLAN ETAT REGIONS	CABINET	4 400	4 400	0	12 980	4 180	4 180	0	4 180	4 180	0	0	0	0	0	
3022	REHABILITATION EQUIPEMENT REGION MENAKA	CABINET	1 500	1 500	0	2 065	665	665	0	665	665	0	0	0	0	0	
3023	REHABILITATION EQUIPEMENT INFRASTRUCTURES REGION TAOUDENIT (PURD)	CABINET	2 000	2 000	0	2 065	665	665	0	665	665	0	0	0	0	0	
3046	PROG BORNAGE ET DEVELOPMT DES ZONES FRONTALIERES	CABINET	300	300	0	1 033	333	333	0	333	333	0	0	0	0	0	
3061	PROGRAMME D'INFRASTRUCTURES ECONOMIQUES REGION DE SIKASSO	CABINET	0	0	0	5 900	1 900	1 900	0	1 900	1 900	0	0	0	0	0	
3063	PROGRAMME D'INFRASTRUCTURES ECONOMIQUES REGION DE SEGOU	CABINET	0	0	0	2 360	760	760	0	760	760	0	0	0	0	0	
3064	PROGRAMME D'INFRASTRUCTURES ECONOMIQUES REGION DE KOULIKORO	CABINET	0	0	0	4 425	1 425	1 425	0	1 425	1 425	0	0	0	0	0	



MINISTERE		MINISTERE DE L'ADMINISTRATION TERRITORIALE ET DE LA DECENTRALISATION															
		Exécution du budget 2018			Autorisation de prog/AP-AE	DEPENSES 2019				FINANCEMENT INTERIEUR 2019				FINANCEMENT EXTERIEUR 2019			
RNP	INTITULE DU PROJET	ORGANISME DEXECUTION	Prévision budget.	Estimat. d'exécut.	Ecart (en %)	2019 - 2021	Total	Formation Capital	Autres dépenses	Total	Budget Nat.	Auto Financ.	Divers Autres	Total	Prêts	Subvent.	Sources
3066	PROGRAMME D'INFRASTRUCTURES ECONOMIQUES REGION DE KAYES	CABINET	0	0	0	2 950	950	950	0	950	950	0	0	0	0	0	
3067	PROJET AMENAGEMENT EQUIPEMENT INSTALLATION REGION DE NARA	CABINET	0	0	0	2 065	665	665	0	665	665	0	0	0	0	0	
3068	PROJET AMENAGEMENT EQUIPEMENT INSTALLATION REGION DE SAN	CABINET	0	0	0	2 065	665	665	0	665	665	0	0	0	0	0	
3069	PROJET AMENAGEMENT EQUIPEMENT INSTALLATION REGION DE NIORO DU SAHEL	CABINET	0	0	0	2 065	665	665	0	665	665	0	0	0	0	0	
3071	PROJET AMENAGEMENT EQUIPEMENT INSTALLATION REGION DE KITA	CABINET	0	0	0	2 065	665	665	0	665	665	0	0	0	0	0	
3073	PROJET AMENAGEMENT EQUIPEMENT INSTALLATION REGION DE DIOILA	CABINET	0	0	0	2 065	665	665	0	665	665	0	0	0	0	0	
3074	PROJET AMENAGEMENT EQUIPEMENT INSTALLATION REGION DE BOUGOUNI	CABINET	0	0	0	2 065	665	665	0	665	665	0	0	0	0	0	
3079	PROJET AMENAGEMENT EQUIPEMENT INSTALLATION REGION DE KOUTIALA	CABINET	0	0	0	2 065	665	665	0	665	665	0	0	0	0	0	
2929	REHABILITATION INFRASTRUCTURES TUTELLE COLLECTIVITES TERRITORIALLES	DIRECTION GENERALE DES COLLECT. TERRITORIALES	500	500	0	1 475	475	475	0	475	475	0	0	0	0	0	
2964	PROGRAMME REHABILITATION/EQUIPEMENT PIEDS A TERRE	DIRECTION FINANCES ET MATERIEL (INTERIEURE)	1 000	1 000	0	1 770	570	570	0	570	570	0	0	0	0	0	
2329	APPUI CPS SECTEUR ADM TRAV FONC PUBL SECURITE INT	ADMINISTRATION GENERALE	150	150	0	314	114	114	0	114	114	0	0	0	0	0	
<b>TOTAL MINISTERE</b>			<b>13 550</b>	<b>12 750</b>	<b>-1</b>	<b>58 452</b>	<b>19 352</b>	<b>19 352</b>	<b>0</b>	<b>19 352</b>	<b>19 352</b>	<b>0</b>	<b>0</b>	<b>0</b>	<b>0</b>	<b>0</b>	



**PROGRAMME TRIENNAL D'INVESTISSEMENT 2019 - 2021**

**BUDGET SPECIAL D'INVESTISSEMENT 2019**  
**PRESENTATION DETAILLEE DES PROJETS SELON LE MINISTERE**  
**(Les montants sont en millions de CFA)**

MINISTERE		MINISTERE DU COMMERCE															
			Exécution du budget 2018			Autorisation de prog/AP-AE	DEPENSES 2019			FINANCEMENT INTERIEUR 2019				FINANCEMENT EXTERIEUR 2019			
RNP	INTITULE DU PROJET	ORGANISME DEXECUTION	Prévision budget.	Estimat. d'exéc.	Ecart (en %)	2019 - 2021	Total	Formation Capital	Autres depenses	Total	Budget Nat.	Auto Financ.	Divers Autres	Total	Prêts	Subvent.	Sources
2957	PROJET D'APPUI FORMALISATION DES ACTEURS DU COMMERCE DE DETAIL	DIRECTION NATIONALE CONCURRENCE & COMMERCE	600	600	0	1 075	475	475	0	475	475	0	0	0	0	0	
3025	CONSTR EQUIPEMENT HOTEL DU COMERCE R+5	DIRECTION NATIONALE CONCURRENCE & COMMERCE	1 550	2 000	0	3 430	1 900	1 900	0	1 900	1 900	0	0	0	0	0	
2241	APPUI AU CARTE INTEGRE	DIRECTION FINANCES ET MATERIEL	1 833	1 833	0	5 892	2 135	2 135	0	1 235	1 235	0	0	900	0	900	AFD
TOTAL MINISTERE			3 983	4 433	0	10 397	4 510	4 510	0	3 610	3 610	0	0	900	0	900	





**PROGRAMME TRIENNAL D'INVESTISSEMENT 2019 - 2021**

**BUDGET SPECIAL D'INVESTISSEMENT 2019**  
**PRESENTATION DETAILLEE DES PROJETS SELON LE MINISTERE**  
*(Les montants sont en millions de CFA)*

MINISTERE			MINISTERE DE L'INNOVATION ET DE LA RECHERCHE SCIENTIFIQUE														
			Exécution du budget 2018			Autorisation de prog/AP-AE	DEPENSES 2019			FINANCEMENT INTERIEUR 2019				FINANCEMENT EXTERIEUR 2019			
RNP	INTITULE DU PROJET	ORGANISME DEXECUTION	Prévision budget.	Estimat. d'exéc.	Ecart (en %)	2019 - 2021	Total	Formation Capital	Autres depenses	Total	Budget Nat.	Auto Financ.	Divers Autres	Total	Prêts	Subvent.	Sources
2216	APPUI MISE EN OEUVRE ACCORDS ETABLISSEMENT INRSP	INSTITUT NAT. DE RECH. EN SANTE PUBLI. (INRSP)	200	200	0	190	190	190	0	190	190	0	0	0	0	0	
2619	APPUI AU CERFITEX	CENTRE RECH.FORMAT.INDUST. TEXTILE (CERFITEX)	350	0	-1	1 475	475	475	0	475	475	0	0	0	0	0	
2709	ADAPTATION AGRICULTURE ELEVAGE CHANGEMENT CLIMATIQUE	INSTITUT D'ECONOMIE RURALE	150	0	-1	2 956	1 097	1 097	0	143	143	0	0	954	0	954	Norvège
2959	CONSTRUCTION VOIE D'ACCES SINO MALIEN	INSTITUT D'ECONOMIE RURALE	200	200	0	390	190	190	0	190	190	0	0	0	0	0	
2194	PROJET REHABILITATION DES INFRASTRUCTURES IPR KATIBOUGOU	INSTIT. POLY. RURAL FORM. RECH. APPLIQ. K	100	0	-1	95	95	95	0	95	95	0	0	0	0	0	
2252	CONTRAT PLAN ETAT CNREX BTP	ACADEMIE MALIENNE DES LANGUES	200	200	0	590	190	190	0	190	190	0	0	0	0	0	
2871	PROJET REHABILITATION ACADEMIE MALIENNE DES LANGUES	ACADEMIE MALIENNE DES LANGUES	150	0	-1	143	143	143	0	143	143	0	0	0	0	0	
<b>TOTAL MINISTERE</b>			<b>1 350</b>	<b>600</b>	<b>-4</b>	<b>5 839</b>	<b>2 380</b>	<b>2 380</b>	<b>0</b>	<b>1 426</b>	<b>1 426</b>	<b>0</b>	<b>0</b>	<b>954</b>	<b>0</b>	<b>954</b>	



**PROGRAMME TRIENNAL D'INVESTISSEMENT 2019 - 2021**

**BUDGET SPECIAL D'INVESTISSEMENT 2019**  
**PRESENTATION DETAILLEE DES PROJETS SELON LE MINISTERE**  
*(Les montants sont en millions de CFA)*

MINISTERE		MINISTERE DE L'EDUCATION NATIONALE															
RNP	INTITULE DU PROJET	ORGANISME DEXECUTION	Exécution du budget 2018			Autorisation de prog/AP-AE 2019 - 2021	DEPENSES 2019			FINANCEMENT INTERIEUR 2019				FINANCEMENT EXTERIEUR 2019			
			Prévision budget.	Estimat. d'exécut.	Ecart (en %)		Total	Formation Capital	Autres depenses	Total	Budget Nat.	Auto Financ.	Divers Autres	Total	Prêts	Subvent.	Sources
2395	CONSTRUCTION EQUIPEMENT LYCEES/IFP	DIRECTION NAT. ENSEIG. SEC. GL.	2 000	2 000	0	6 090	2 090	2 090	0	2 090	2 090	0	0	0	0	0	
1808	AMENAGEMENT/EQUIPEMENT LABORATOIRES USTTEB	DIRECTION FINANCES ET MATERIEL	300	0	-1	390	190	190	0	190	190	0	0	0	0	0	
2309	AMENAGEMENT ET EQUIPEMENT LABORATOIRES DES GRANDES ECOLES	DIRECTION FINANCES ET MATERIEL	200	200	0	190	190	190	0	190	190	0	0	0	0	0	
2650	CONSTRUCTION EQUIPEMENT IFM AU MALI	DIRECTION FINANCES ET MATERIEL	2 300	300	-1	633	333	333	0	333	333	0	0	0	0	0	
2688	APPUI PROGRAMME VIGOUREUX ALPHABETISATION	DIRECTION FINANCES ET MATERIEL	200	200	0	133	133	133	0	133	133	0	0	0	0	0	
2861	PROGRAMME MULTI ACTEURS APPUI PETITES ENFANTS	DIRECTION FINANCES ET MATERIEL	200	200	0	190	190	190	0	190	190	0	0	0	0	0	
2935	PROGRAMME PILOTE APPUI ENFANCE BESOINS EDUCATIONS	DIRECTION FINANCES ET MATERIEL	150	150	0	143	143	143	0	143	143	0	0	0	0	0	
2973	APPUI EDUCATION BILINGUE DE BASE/BID	DIRECTION FINANCES ET MATERIEL	2 200	200	-1	295	95	95	0	95	95	0	0	0	0	0	
2378	APPUI CPS SECTEUR EDUCATION	CELLULE DE PLANIFICATION & STATISTIQUE	100	100	0	295	95	95	0	95	95	0	0	0	0	0	
2373	PROJET D'EXTENSION DES INFRASTRUCTURES DE L'ENI	ECOLE NATIONALE D'INGENIEURS (ENI)	175	0	-1	238	238	238	0	238	238	0	0	0	0	0	
2770	REHABILITATION ET EQUIPEMENT DES INFRASTRUCTURES DE CENOU	CENTRE NATIONAL DES OEUVRES UNIVERSITAIRES	500	0	-1	285	285	285	0	285	285	0	0	0	0	0	



MINISTERE		MINISTERE DE L'EDUCATION NATIONALE															
		Exécution du budget 2018			Autorisation de prog/AP-AE	DEPENSES 2019			FINANCEMENT INTERIEUR 2019				FINANCEMENT EXTERIEUR 2019				
RNP	INTITULE DU PROJET	ORGANISME DEXECUTION	Prévision budget.	Estimat. d'exécut.	Ecart (en %)	2019 - 2021	Total	Formation Capital	Autres depenses	Total	Budget Nat.	Auto Financ.	Divers Autres	Total	Prêts	Subvent.	Sources
2860	CONSTR/EQUIP 1RE PHASE EXTENS CAMPUS UNIVERST BKO	CENTRE NATIONAL DES OEUVRES UNIVERSITAIRES	500	0	-1	683	333	333	0	333	333	0	0	0	0	0	
2444	CONSTRUCTION EQUIPEMENT POLE UNIVERSITARE SEGOU	UNIVERSITE DE SEGOU	500	500	0	1 380	380	380	0	380	380	0	0	0	0	0	
3080	PROJET CONSTRUCTION ENSUP	ECOLE NORMALE SUPERIEUR (ENSUP)	0	0	0	2 950	950	950	0	950	950	0	0	0	0	0	
2769	PROJET D'EQUIPEMENT ENETP	ECOLE NORMALE D'ENSEIG. TECHN. PROFESSION.	200	0	-1	190	190	190	0	190	190	0	0	0	0	0	
3036	CONST/EQUIP SALLES DE CLASSE A L'ULSHB	UNIVERSITE LETTRES SCIENCES HUMAINES BKO	300	0	-1	190	190	190	0	190	190	0	0	0	0	0	
2859	CONSTRUCTION EQUIPEMENT FACULTE PHARMACIE	UNIVERSITE SCIENCES TECHN. TECHNOLOGIES BKO	300	300	0	5 825	1 425	1 425	0	1 425	1 425	0	0	0	0	0	
TOTAL MINISTERE			10 125	4 150	-8	20 100	7 450	7 450	0	7 450	7 450	0	0	0	0	0	



**PROGRAMME TRIENNAL D'INVESTISSEMENT 2019 - 2021**

**BUDGET SPECIAL D'INVESTISSEMENT 2019**  
**PRESENTATION DETAILLEE DES PROJETS SELON LE MINISTERE**  
*(Les montants sont en millions de CFA)*

MINISTERE		MINISTERE DE LA CULTURE															
			Exécution du budget 2018			Autorisation de prog/AP-AE	DEPENSES 2019			FINANCEMENT INTERIEUR 2019				FINANCEMENT EXTERIEUR 2019			
RNP	INTITULE DU PROJET	ORGANISME DEXECUTION	Prévision budget.	Estimat. d'exéc.	Ecarts (en %)	2019 - 2021	Total	Formation Capital	Autres depenses	Total	Budget Nat.	Auto Financ.	Divers Autres	Total	Prêts	Subvent.	Sources
3032	PROG CONST/REHAB PARCS PUBLICS ET MONUMENTS AU MALI	DIRECTION FINANCES ET MATERIEL	375	375	0	1 033	333	333	0	333	333	0	0	0	0	0	
3033	RENOVATION AMENAG DE LA TOUR DE L'AFRIQUE	DIRECTION FINANCES ET MATERIEL	300	300	0	380	380	380	0	380	380	0	0	0	0	0	
2358	APPUI CPS CULTURE ET JEUNESSE	CELLULE DE PLANIFICATION & STATISTIQUE	100	100	0	295	95	0	95	95	95	0	0	0	0	0	
3034	AMENAGEMENT PYRAMIDE DE SOUVENIR	PYRAMIDE DU SOUVENIR	200	0	-1	238	238	238	0	238	238	0	0	0	0	0	
3053	EQUIPEMENT DU CONSERVATION DES ARTS ET METIERS	CONSERV. ARTS METIERS MULTI. BALLA FASSEKE K.	200	200	0	990	475	475	0	475	475	0	0	0	0	0	
2816	REHABILITAION MUSEE NATIONAL	MUSEE NATIONAL	350	350	0	285	285	285	0	285	285	0	0	0	0	0	
2357	REHABILITATION PALAIS DE LA CULTURE	PALAIS DE LA CULTURE AMADOU HAMPATE BA	500	0	-1	380	380	380	0	380	380	0	0	0	0	0	
3031	PROJET EQUIPEMENT DU CNCM	CENTRE NAT. CINEMATOGRAPHIE DU MALI	1 000	0	-1	1 560	760	760	0	760	760	0	0	0	0	0	
<b>TOTAL MINISTERE</b>			<b>3 025</b>	<b>1 325</b>	<b>-3</b>	<b>5 161</b>	<b>2 946</b>	<b>2 851</b>	<b>95</b>	<b>2 946</b>	<b>2 946</b>	<b>0</b>	<b>0</b>	<b>0</b>	<b>0</b>	<b>0</b>	



**PROGRAMME TRIENNAL D'INVESTISSEMENT 2019 - 2021**

**BUDGET SPECIAL D'INVESTISSEMENT 2019**  
**PRESENTATION DETAILLEE DES PROJETS SELON LE MINISTERE**  
*(Les montants sont en millions de CFA)*

MINISTERE		MINISTERE DES SPORTS															
			Exécution du budget 2018			Autorisation de prog/AP-AE	DEPENSES 2019			FINANCEMENT INTERIEUR 2019				FINANCEMENT EXTERIEUR 2019			
RNP	INTITULE DU PROJET	ORGANISME DEXECUTION	Prévision budget.	Estimat. d'exécut.	Ecart (en %)	2019 - 2021	Total	Formation Capital	Autres depenses	Total	Budget Nat.	Auto Financ.	Divers Autres	Total	Prêts	Subvent.	Sources
2657	CONSTRUCTION CENTRE MEDECINE SPORTIVE	DIRECTION FINANCES ET MATERIEL	300	0	-1	380	380	380	0	380	380	0	0	0	0	0	
2699	CONSTRUCTION HOTEL DES SPORT	DIRECTION FINANCES ET MATERIEL	400	400	0	2 350	950	950	0	950	950	0	0	0	0	0	
2896	SECURISATION DU CHAMP HIPPIQUE DE BAMAKO	DIRECTION FINANCES ET MATERIEL	150	0	-1	190	190	190	0	190	190	0	0	0	0	0	
3054	AMENAGEMENT DES STADES CAN ET ANNEXES	DIRECTION FINANCES ET MATERIEL	350	0	-1	1 180	380	380	0	380	380	0	0	0	0	0	
2360	RENOVATION DU STADE MODOBO KEITA	STADE MODIBO KEITA	300	0	-1	285	285	285	0	285	285	0	0	0	0	0	
TOTAL MINISTERE			1 500	400	-4	4 385	2 185	2 185	0	2 185	2 185	0	0	0	0	0	



**PROGRAMME TRIENNAL D'INVESTISSEMENT 2019 - 2021**

**BUDGET SPECIAL D'INVESTISSEMENT 2019**  
**PRESENTATION DETAILLEE DES PROJETS SELON LE MINISTERE**  
*(Les montants sont en millions de CFA)*

MINISTERE			MINISTERE DE LA SANTE ET DE L'HYGIENE PUBLIQUE														
RNP	INTITULE DU PROJET	ORGANISME DEXECUTION	Exécution du budget 2018			Autorisation de prog/AP-AE 2019 - 2021	DEPENSES 2019			FINANCEMENT INTERIEUR 2019				FINANCEMENT EXTERIEUR 2019			
			Prévision budget.	Estimat. d'exécut.	Ecart (en %)		Total	Formation Capital	Autres depenses	Total	Budget Nat.	Auto Financ.	Divers Autres	Total	Prêts	Subvent.	Sources
2638	CONSTRUCTION CENTRE TELESANTE ET INFOR.MEDICALE	DIRECTION FINANCES ET MATERIEL	1 000	1 000	0	665	665	665	0	665	665	0	0	0	0	0	0
2978	AMELIORATÂ° PLATEAU/ TECHNIQ/ SANTE MARKALA/ KTLA/ KKORO	DIRECTION FINANCES ET MATERIEL	5 000	0	-1	12 850	2 850	2 850	0	2 850	2 850	0	0	0	0	0	0
3007	CONSTRUCTION EQUIPEMENTS DES HOPITAUX	DIRECTION FINANCES ET MATERIEL	12 000	12 000	0	35 400	11 400	11 400	0	11 400	11 400	0	0	0	0	0	0
2379	APPUI CPS SECT SANTE DEVEL SOCIAL PROMOT FEMME	CELLULE DE PLANIFICATION & STATISTIQUE	100	100	0	295	95	95	0	95	95	0	0	0	0	0	0
2061	APPUI MISE EN OEUVRE PROJET ACCORDS ETABLISSEMENT IOTA	INST. OPHTALMOLOG. TROPICALE D'AFRIQUE (IOTA)	150	0	-1	190	190	190	0	190	190	0	0	0	0	0	0
2215	APPUI MISE OEUVRE ACCORD ETABLISSEM. HOPITAL KATI	HOPITAL DE KATI	250	250	0	238	238	238	0	238	238	0	0	0	0	0	0
2212	APPUI MISE EN OEUVRE PROJET ACCORDS ETABLISSEMENT HPG	HOPITAL DU POINT G.	200	0	-1	190	190	190	0	190	190	0	0	0	0	0	0
2214	APPUI MISE OEUVRE PROJET ACCORDS ETABLISSEM. HGT	HOPITAL GABRIEL TOURE	200	0	-1	190	190	190	0	190	190	0	0	0	0	0	0
2582	AMENAGEMENT/EQUIPEMENT CENTRE LUTTE CONTRE DREPANOCYTOSE	CENTRE RECH. LUTTE CONTRE DREPANOCYTOSE	300	0	-1	238	238	238	0	238	238	0	0	0	0	0	0
2759	EXTENSION EQUIPEMENT HOPITAL DU MALI	HOPITAL DU MALI	1 000	1 000	0	5 850	2 850	2 850	0	2 850	2 850	0	0	0	0	0	0
3006	MISE A NIVEAU LABORATOIRE NATIONAL DE LA SANTE	LABORATOIRE NATIONAL DE LA SANTE	250	250	0	238	238	238	0	238	238	0	0	0	0	0	0
<b>TOTAL MINISTERE</b>			<b>20 450</b>	<b>14 600</b>	<b>-5</b>	<b>56 344</b>	<b>19 144</b>	<b>19 144</b>	<b>0</b>	<b>19 144</b>	<b>19 144</b>	<b>0</b>	<b>0</b>	<b>0</b>	<b>0</b>	<b>0</b>	<b>0</b>



**PROGRAMME TRIENNAL D'INVESTISSEMENT 2019 - 2021**

**BUDGET SPECIAL D'INVESTISSEMENT 2019  
PRESENTATION DETAILLEE DES PROJETS SELON LE MINISTERE  
(Les montants sont en millions de CFA)**

MINISTERE			MINISTERE DE LA PROMOTION DE LA FEMME DE L'ENFANT & DE LA FAMILLE														
			Exécution du budget 2018			Autorisation de prog/AP-AE	DEPENSES 2019			FINANCEMENT INTERIEUR 2019				FINANCEMENT EXTERIEUR 2019			
RNP	INTITULE DU PROJET	ORGANISME DEXECUTION	Prévision budget.	Estimat. d'exéc.	Ecart (en %)	2019 - 2021	Total	Formation Capital	Autres depenses	Total	Budget Nat.	Auto Financ.	Divers Autres	Total	Prêts	Subvent.	Sources
3002	PROJET REHABILITATION CENTRE LUTTE CONTRE L'EXICSION	CABINET	150	150	0	143	143	143	0	143	143	0	0	0	0	0	
2433	PROGRAMME D'APPUI DIVERSIFICATION VALORISATION FILIERE PORTEUSE	DIRECTION NAT. PROMOT. DE LA FEMME	250	250	0	143	143	143	0	143	143	0	0	0	0	0	
2524	EQUIPEMENT MAISON DE LA FEMME ET ENFANT	DIRECTION NAT. PROMOT. DE LA FEMME	100	0	-1	95	95	95	0	95	95	0	0	0	0	0	
2434	PROJET LUTTE CONTRE ABANDON DES ENFANTS	DIRECTION NAT. PROMOT. ENFANT ET FAMILLE	100	100	0	95	95	95	0	95	95	0	0	0	0	0	
1507	PLATE FORME MULTIFONCTIONNELLE DE LUTTE CONTRE LA PAUVRETE	DIRECTION FINANCES ET MATERIEL	1 650	150	-1	143	143	143	0	143	143	0	0	0	0	0	
2733	CONSTRUCTION EQUIPEMENT POUPONNIERE BAMAKO	DIRECTION FINANCES ET MATERIEL	100	0	-1	190	190	190	0	190	190	0	0	0	0	0	
3003	APPUI AUTONOMISATION DES FEMMES DANS LES FILIERES AGRO SILVO PASTORAL ET LE KARITE	DIRECTION FINANCES ET MATERIEL	1 700	1 700	0	143	143	143	0	143	143	0	0	0	0	0	UE
3004	PROJET D'APPUI A LA PROMOTION DES FEMMES RURALES	DIRECTION FINANCES ET MATERIEL	350	350	0	238	238	238	0	238	238	0	0	0	0	0	
3005	REHABILITATION CENTRE D'AUTOPROMOTION DES FEMMES	DIRECTION FINANCES ET MATERIEL	200	200	0	143	143	143	0	143	143	0	0	0	0	0	
2436	AMENAGEMENT DE LA CITE DES ENFANTS	CITE DES ENFANTS	300	300	0	285	285	285	0	285	285	0	0	0	0	0	
TOTAL MINISTERE			4 900	3 200	-3	1 618	1 618	1 618	0	1 618	1 618	0	0	0	0	0	



**PROGRAMME TRIENNAL D'INVESTISSEMENT 2019 - 2021**

**BUDGET SPECIAL D'INVESTISSEMENT 2019  
PRESENTATION DETAILLEE DES PROJETS SELON LE MINISTERE  
(Les montants sont en millions de CFA)**

MINISTERE			MINISTERE DE LA SOLIDARITE ET DE L'ACTION HUMANITAIRE														
			Exécution du budget 2018			Autorisation de prog/AP-AE	DEPENSES 2019			FINANCEMENT INTERIEUR 2019				FINANCEMENT EXTERIEUR 2019			
RNP	INTITULE DU PROJET	ORGANISME DEXECUTION	Prévision budget.	Estimat. d'exéc.	Ecart (en %)	2019 - 2021	Total	Formation Capital	Autres depenses	Total	Budget Nat.	Auto Financ.	Divers Autres	Total	Prêts	Subvent.	Sources
3039	PROJET APPUI REINSERTION SOCIO ECONOMIQUE DES POPULATIONS DU NORD MALI	CABINET	200	200	0	590	190	190	0	190	190	0	0	0	0	0	0
3104	PROJET MISE EN PLACE BASE DONNEES INFORMATIONS SOCIALES	CABINET	200	200	0	380	380	380	0	380	380	0	0	0	0	0	0
2429	APPUI PROGRAMME OBSERVATOIRE DEV HUMAIN DURABLE	DIRECTION FINANCES ET MATERIEL	400	400	0	1 180	380	380	0	380	380	0	0	0	0	0	0
2934	APPUI COMITE DE SUIVI DU PURD	DIRECTION FINANCES ET MATERIEL	100	100	0	443	143	143	0	143	143	0	0	0	0	0	0
3103	CONST/EQUIP. 6 CENTRES DE PAIEMENT PENSION DISTRICT BKO	DIRECTION FINANCES ET MATERIEL	200	200	0	390	190	190	0	190	190	0	0	0	0	0	0
<b>TOTAL MINISTERE</b>			<b>1 100</b>	<b>1 100</b>	<b>0</b>	<b>2 983</b>	<b>1 283</b>	<b>1 283</b>	<b>0</b>	<b>1 283</b>	<b>1 283</b>	<b>0</b>	<b>0</b>	<b>0</b>	<b>0</b>	<b>0</b>	<b>0</b>





**PROGRAMME TRIENNAL D'INVESTISSEMENT 2019 - 2021**

**BUDGET SPECIAL D'INVESTISSEMENT 2019**  
**PRESENTATION DETAILLEE DES PROJETS SELON LE MINISTERE**  
*(Les montants sont en millions de CFA)*

MINISTERE			MINISTERE DES INFRASTRUCTURES ET DE L'EQUIPEMENT														
RNP	INTITULE DU PROJET	ORGANISME DEXECUTION	Exécution du budget 2018			Autorisation de prog/AP-AE 2019 - 2021	DEPENSES 2019			FINANCEMENT INTERIEUR 2019				FINANCEMENT EXTERIEUR 2019			
			Prévision budget.	Estimat. d'exéc.	Ecarts (en %)		Total	Formation Capital	Autres depenses	Total	Budget Nat.	Auto Financ.	Divers Autres	Total	Prêts	Subvent.	Sources
1554	PROGRAMME D'URGENCE ROUTIER	DIRECTION NATIONALE DES ROUTES	300	300	0	285	285	285	0	285	285	0	0	0	0	0	0
1833	ENTRETIEN COURANT DES ROUTES	DIRECTION NATIONALE DES ROUTES	400	400	0	285	285	285	0	285	285	0	0	0	0	0	0
2036	ENTRETIEN DES PISTES CMDT	DIRECTION NATIONALE DES ROUTES	1 000	1 000	0	950	950	950	0	950	950	0	0	0	0	0	0
2482	ACQUISITION REPARATION D'ENGINS LOURDS	DIRECTION NATIONALE DES ROUTES	300	300	0	285	285	285	0	285	285	0	0	0	0	0	0
2561	PROJET BITUMAGE TRONCON GOMA COURA TOMBOUCTOU	DIRECTION NATIONALE DES ROUTES	17 500	17 500	0	33 096	23 247	23 247	0	0	0	0	0	23 247	0	23 247	UE
2568	PROJET AMENAGEMENT EN 2X2 VOIES ROUTE SIKASSO ZEGOUA	DIRECTION NATIONALE DES ROUTES	5 000	0	-1	111 400	5 000	5 000	0	0	0	0	0	5 000	5 000	0	BOAD
2749	CONSTRUCTION ROUTE GOUMBOU NARA FRE MAURITANIE	DIRECTION NATIONALE DES ROUTES	500	500	0	39 125	2 285	2 285	0	285	285	0	0	2 000	2 000	0	BID
2751	BITUMAGE ROUTE MAHINA BAFOULABE	DIRECTION NATIONALE DES ROUTES	200	0	-1	380	380	380	0	380	380	0	0	0	0	0	0
2945	CONSTRUCTION 2EME PONT DE KAYES (600ML)	DIRECTION NATIONALE DES ROUTES	15 000	15 000	0	9 443	9 443	9 443	0	9 443	9 443	0	0	0	0	0	0
2948	CONSTRUCTION BTUMAGE MACINA-DIAFARABE-TENENKOU	DIRECTION NATIONALE DES ROUTES	3 000	3 000	0	4 425	1 425	1 425	0	1 425	1 425	0	0	0	0	0	0
2980	CONSTR. BITUMAGE ROUTE ZANTIEBOUGOU-KOLONDIEBA FRE RCI	DIRECTION NATIONALE DES ROUTES	24 000	24 000	0	25 000	25 000	25 000	0	0	0	0	0	25 000	20 000	5 000	B.A.D BAD



MINISTERE		MINISTERE DES INFRASTRUCTURE ET DE L'EQUIPEMENT								FINANCEMENT INTERIEUR 2019				FINANCEMENT EXTERIEUR 2019			
RNP	INTITULE DU PROJET	ORGANISME DEXECUTION	Exécution du budget 2018			Autorisation de prog/AP-AE	DEPENSES 19 2C			FINANCEMENT INTERIEUR 2019				FINANCEMENT EXTERIEUR 2019			
			Prévision budget.	Estimat. d'exécut.	Ecart (en %)	2019 - 2021	Total	Formation Capital	Autres depenses	Total	Budget Nat.	Auto Financ.	Divers Autres	Total	Prêts	Subvent.	Sources
3012	CONST/BITUMAGE DE LA ROUTE KAYES KENIEBA (250KM)	DIRECTION NATIONALE DES ROUTES	13 087	0	-1	23 040	9 500	9 500	0	9 500	9 500	0	0	0	0	0	
3013	CONST SECTION KANGABA DIALAFOUNDO FRONTIERE GUINEE (50KM)	DIRECTION NATIONALE DES ROUTES	8 686	8 686	0	1 835	1 835	1 835	0	1 835	1 835	0	0	0	0	0	
3014	CONSTRUCTION VOIE CEINTURE OUEST KOULIKORO (13,6 KM)	DIRECTION NATIONALE DES ROUTES	3 215	3 215	0	14 849	5 700	5 700	0	5 700	5 700	0	0	0	0	0	
3015	AMENAG VOIE KOULOUBLENI LONGUE DE 5 KM COMMUNE RURALE KALAMBAN KORO	DIRECTION NATIONALE DES ROUTES	3 214	3 214	0	2 817	2 817	2 817	0	2 817	2 817	0	0	0	0	0	
3016	CONST/BITUMAGE ROUTE BANCONI DIALOKORODJI SAFO DABANI NOMSOMBOUGOU	DIRECTION NATIONALE DES ROUTES	7 918	7 918	0	8 254	2 850	2 850	0	2 850	2 850	0	0	0	0	0	
3017	CONST SECTION YANFOLILA KALANA FRONTIERE GUINEE(52KM)	DIRECTION NATIONALE DES ROUTES	6 945	6 945	0	8 169	7 600	7 600	0	7 600	7 600	0	0	0	0	0	
3018	AMENAGEMENT DE LA BRETELE KATELE KADIOLO, 4 KM DE VOIRIES DANS LA LOCALITE DE KADIOLO ET 101 KM DE ROUTE DE TERRE DANS LE CERCLE DE KOUTIALA	DIRECTION NATIONALE DES ROUTES	2 143	2 143	0	21 291	6 313	6 313	0	6 313	6 313	0	0	0	0	0	
3019	BITUMAGE DE LA ROUTE BAROUELI TAMANI (30,5KM)	DIRECTION NATIONALE DES ROUTES	5 292	5 292	0	207	207	207	0	207	207	0	0	0	0	0	
3020	AMENAGEMENT. 2X2 VOIES 3EME PONT. RN6. CONSTRUCT. ECHANG. REHAB. SECT TOUR AFRIQUE-YIRIMADIO- RN6	DIRECTION NATIONALE DES ROUTES	9 500	0	-1	27 465	11 400	11 400	0	11 400	11 400	0	0	0	0	0	
3078	TRAVAUX DE REHABILITATION DE LA ROUTE BKO KATI KOLOKANI DIDIENI DIEMA SANDARE KAYES DIBOLI	DIRECTION NATIONALE DES ROUTES	0	0	0	77 500	9 500	9 500	0	9 500	9 500	0	0	0	0	0	
3099	AMENAG. TRAVERSEE VILLE DE SIKASSO	DIRECTION NATIONALE DES ROUTES	200	0	-1	20 088	10 196	10 196	0	304	304	0	0	9 892	7 892	2 000	B.O.A.D BOAD
1900	REPARATION ACQUISITION BACS	DIRECTION NATIONALE DES TRANSPORTS	200	200	0	190	190	190	0	190	190	0	0	0	0	0	



MINISTERE		MINISTERE DES INFRASTRUCTURES ET DE L'EQUIPEMENT															
		Exécution du budget 2018			Autorisation de prog/AP-AE	DEPENSES 2019			FINANCEMENT INTERIEUR 2019				FINANCEMENT EXTERIEUR 2019				
RNP	INTITULE DU PROJET	ORGANISME DEXECUTION	Prévision budget.	Estimat. d'exécut.	Ecarts (en %)	2019 - 2021	Total	Formation Capital	Autres depenses	Total	Budget Nat.	Auto Financ.	Divers Autres	Total	Prêts	Subvent.	Sources
2399	CONSTRUCTION BUREAU ANNEXES DAF/ MET	DIRECTION FINANCES ET MATERIEL	200	0	-1	285	285	285	0	285	285	0	0	0	0	0	
2567	PROJET CONSTRUCTION/EQUIPEMENT INSPECTION EQUIPEMENT TRANSPORT	DIRECTION FINANCES ET MATERIEL	260	0	-1	143	143	143	0	143	143	0	0	0	0	0	
2376	APPUI CPS SECT EQUIPEMENT TRANSPOTRS COMMUNICATION	APPUI CELLULE PLANIFICATION & STATISTIQUE	100	100	0	295	95	95	0	95	95	0	0	0	0	0	
3056	CONTRAT PLAN ETAT - IGM	INSTITUT GEOGRAPHIQUE DU MALI	250	250	0	590	190	190	0	190	190	0	0	0	0	0	
2449	REHABILITATION EQUIPEMENT INFP/BTP	INSTITUT NAT. FORMATION PROFES. BAT. TRANSP. TRAV. PUB.	200	200	0	590	190	190	0	190	190	0	0	0	0	0	
TOTAL MINISTERE			128 610	100 163	-7	432 282	137 596	137 596	0	72 457	72 457	0	0	65 139	34 892	30 247	



**PROGRAMME TRIENNAL D'INVESTISSEMENT 2019 - 2021**

**BUDGET SPECIAL D'INVESTISSEMENT 2019**  
**PRESENTATION DETAILLEE DES PROJETS SELON LE MINISTERE**  
*(Les montants sont en millions de CFA)*

MINISTERE			MINISTERE DE L'ENVIRONNEMENT, DE L'ASSAINISSEMENT ET DU DEVELOPPEMENT DURABLE														
			Exécution du budget 2018			Autorisation de prog/AP-AE	DEPENSES 2019			FINANCEMENT INTERIEUR 2019				FINANCEMENT EXTERIEUR 2019			
RNP	INTITULE DU PROJET	ORGANISME DEXECUTION	Prévision budget.	Estimat. d'exécut.	Ecart (en %)	2019 - 2021	Total	Formation Capital	Autres dépenses	Total	Budget Nat.	Auto Financ.	Divers Autres	Total	Prêts	Subvent.	Sources
3119	PROJET AMENAGEMENT PARCS TIENFALA	DIRECTION NATIONALE DES EAUX ET FORETS	880	880	0	2 313	713	713	0	713	713	0	0	0	0	0	
2048	AMENAGEMENT/PROTECTION DES BERGES DU FLEUVE NIGER	CABINET	300	300	0	780	380	380	0	380	380	0	0	0	0	0	
2284	DRAGAGE/PROTECTION BERGES DE DIAFARABE	CABINET	1 500	1 500	0	1 860	760	760	0	760	760	0	0	0	0	0	
2348	APPUI CPS SECTEUR EAU/ENV/URBANISME DOMAINES ETAT	CABINET	160	160	0	472	152	152	0	152	152	0	0	0	0	0	
2420	ETUDE AMENAG/EQUIP STATION EPURATION OUVRAG CONNEX	CABINET	800	800	0	2 160	760	760	0	760	760	0	0	0	0	0	
2425	RENFORCEMENT DES CAPACITES DU MEA	CABINET	100	0	-1	95	95	95	0	95	95	0	0	0	0	0	
2490	EXPLOITAT INFRASTRUCTURES ASSAINISSEMENT SOTUBA	CABINET	270	0	-1	257	257	257	0	257	257	0	0	0	0	0	
2506	INITIATIVE PAUVRETE ENVIRONNEMENT PHASE II	CABINET	700	0	-1	166	166	166	0	166	166	0	0	0	0	0	
2535	PROGRAMME DE DEVELOP DURABLE DELTA INTERIEUR NIGER	CABINET	50	0	-1	4 973	2 648	2 648	0	95	95	0	0	2 553	0	2 553	Suède
2689	ALLIANCE GLOBALE CHANGEMENT CLIMATIQUE/UE	CABINET	2 075	2 000	-0	958	589	589	0	143	143	0	0	446	0	446	UE
2771	ADAPTATION CHANGEMENT CLIMATIQUE LOCAL FENU	CABINET	590	90	-1	643	523	523	0	57	57	0	0	466	0	466	FNU



MINISTERE		MINISTERE DE L'ENVIRONNEMENT, DE L'ASSAINISSEMENT ET DU DEVELOPPEMENT DURABLE															
RNP	INTITULE DU PROJET	ORGANISME DEXECUTION	Exécution du budget 2018			Autorisation de prog/AP-AE	DEPENSES 2019			FINANCEMENT INTERIEUR 2019				FINANCEMENT EXTERIEUR 2019			
			Prévision budget.	Estimat. d'exécut.	Ecart (en %)	2019 - 2021	Total	Formation Capital	Autres dépenses	Total	Budget Nat.	Auto Financ.	Divers Autres	Total	Prêts	Subvent.	Sources
2772	GESTION RESSOURCES NATURELLES CHANGEMENT CLIMATIQUES IDA	CABINET	150	150	0	1 025	1 025	1 025	0	95	95	0	0	930	0	930	BM
2853	PROJET GRANDE MURAILLE VERTE DU MALI	CABINET	150	150	0	443	143	143	0	143	143	0	0	0	0	0	
2920	CONSTRUCTION EQUIPEMENT SIEGE AEDD	CABINET	275	275	0	713	713	713	0	713	713	0	0	0	0	0	
2921	REHABILITATION ECONOMIQUE ENVIRONNEMENT FLEUVE NIGER	CABINET	100	100	0	8 443	2 827	2 827	0	143	143	0	0	2 684	1 342	1 342	B.M. BM
3100	PROJET D'APPUI A LA COORDINATION DES INITIATIVES LIEES AU CHANGEMENT CLIMATIQUE/AEDD	CABINET	150	0	-1	738	238	238	0	238	238	0	0	0	0	0	
3101	PROJET ASSAINISSEMENT VILLE DE BAMAKO	CABINET	50	0	-1	98	48	48	0	48	48	0	0	0	0	0	
3121	PROJET D'ASSAINISSEMENT & D'AMANAGEMENT DU DISTRICT DE BAMAKO	CABINET	500	500	0	2 950	950	950	0	950	950	0	0	0	0	0	
719	ELABORATION PLANS AMENAGEMENT GESTION MASSIFS FORESTIERS MALI	DIRECTION NATIONALE DES EAUX ET FORETS	100	100	0	390	190	190	0	190	190	0	0	0	0	0	
1526	PROTECTION AMENAGEMENT FORETS ET PARCS NATIONAUX	DIRECTION NATIONALE DES EAUX ET FORETS	150	150	0	143	143	143	0	143	143	0	0	0	0	0	
1884	CONSERVATION VALORISATION BIODIVERSITE ELEPHANTS GOURMA	DIRECTION NATIONALE DES EAUX ET FORETS	150	150	0	195	95	95	0	95	95	0	0	0	0	0	
2049	APPUI AU REBOISEMENT PHASE II	DIRECTION NATIONALE DES EAUX ET FORETS	50	50	0	71	71	71	0	71	71	0	0	0	0	0	
2160	PROJET MULTINATIONAL GESTION PLANTE AQUATIQUES PROLIFERANTE AFRIQUE OUEST	DIRECTION NATIONALE DES EAUX ET FORETS	100	100	0	95	95	95	0	95	95	0	0	0	0	0	



MINISTERE		MINISTERE DE L'ENVIRONNEMENT, DE L'ASSAINISSEMENT ET DU DEVELOPPEMENT DURABLE															
		Exécution du budget 2018				Autorisation de prog/AP-AE	DEPENSES 2019			FINANCEMENT INTERIEUR 2019				FINANCEMENT EXTERIEUR 2019			
RNP	INTITULE DU PROJET	ORGANISME DEXECUTION	Prévision budget.	Estimat. d'exécut.	Ecart (en %)	2019 - 2021	Total	Formation Capital	Autres depenses	Total	Budget Nat.	Auto Financ.	Divers Autres	Total	Prêts	Subvent.	Sources
2509	APPLI SYSTEME D'INFORMATION FORESTIER SIFOR	DIRECTION NATIONALE DES EAUX ET FORETS	200	200	0	350	190	190	0	190	190	0	0	0	0	0	
2690	EXTENSION/RENFORCEMENT SYSTEME AIRES PROTEGES	DIRECTION NATIONALE DES EAUX ET FORETS	20	0	-1	48	48	48	0	48	48	0	0	0	0	0	
2924	PROGRAMME GESTION DECENTRALISEE DES FORETS (GEDEFOR PHASE II)	DIRECTION NATIONALE DES EAUX ET FORETS	1 700	0	-1	143	143	143	0	143	143	0	0	0	0	0	
1801	PROJET CURAGE CANIVEAUX ASSAIN.DISTRICT BKO	DIR. NAT. ASSAIN. CONTROLE POLUT. NUISANCES	300	300	0	885	285	285	0	285	285	0	0	0	0	0	
2054	PROJ. CONSTRUCTION DECHARGE COMPACTEE NOUMBOUGOU	DIR. NAT. ASSAIN. CONTROLE POLUT. NUISANCES	1 000	1 000	0	2 950	950	950	0	950	950	0	0	0	0	0	
2723	PROJET CONSTRCTION DECHARGE CONTROLES BKO	DIR. NAT. ASSAIN. CONTROLE POLUT. NUISANCES	0	0	0	0	0	0	0	0	0	0	0	0	0	0	
2737	PROGRAMME URGENCE ASSAINISSEMENT	DIR. NAT. ASSAIN. CONTROLE POLUT. NUISANCES	150	150	0	443	143	143	0	143	143	0	0	0	0	0	
2192	PROJET REHABILITATION CENTRE FORMATION TABACORO	DIRECTION FINANCES ET MATERIEL	300	0	-1	240	190	190	0	190	190	0	0	0	0	0	
2261	PROGRAMME REGIONAL MASSIF FOUTA DJALLON	DIRECTION FINANCES ET MATERIEL	953	75	-1	48	48	48	0	48	48	0	0	0	0	0	
2423	CONTRUCTION EQUIPEMENT AGENCE GESTION DES STATIONS D'EPURATION	DIRECTION FINANCES ET MATERIEL	200	0	-1	143	143	143	0	143	143	0	0	0	0	0	
2923	ELIMINATION PREVENTION PESTICIDE OBSOLETS	DIRECTION FINANCES ET MATERIEL	750	750	0	488	238	238	0	238	238	0	0	0	0	0	BM
2047	PROGRAMME ABN LUTTE ENSABLEMENT BASSIN FLEUVE NIGER	PROG. ABN LUTTE CONTRE ENSABLEMENT FLEUVE NIGER	75	0	-1	95	95	95	0	95	95	0	0	0	0	0	
TOTAL MINISTERE			14 998	9 930	-13	35 814	16 054	16 054	0	8 975	8 975	0	0	7 079	1 342	5 737	



**PROGRAMME TRIENNAL D'INVESTISSEMENT 2019 - 2021**

**BUDGET SPECIAL D'INVESTISSEMENT 2019**  
**PRESENTATION DETAILLEE DES PROJETS SELON LE MINISTERE**  
*(Les montants sont en millions de CFA)*

MINISTERE		MINISTERE DE L'ENERGIE ET DE L'EAU															
		Exécution du budget 2018				Autorisation de prog/AP-AE	DEPENSES 2019			FINANCEMENT INTERIEUR 2019				FINANCEMENT EXTERIEUR 2019			
RNP	INTITULE DU PROJET	ORGANISME DEXECUTION	Prévision budget.	Estimat. d'exéc.	Ecart (en %)	2019 - 2021	Total	Formation Capital	Autres depenses	Total	Budget Nat.	Auto Financ.	Divers Autres	Total	Prêts	Subvent.	Sources
2130	PROGRAMME D'URGENCE AEP MILIEU RURAL	DIRECTION NATIONALE HYDRAULIQUE	2 500	2 500	0	2 375	2 375	2 375	0	2 375	2 375	0	0	0	0	0	
2131	ETUDE ARCHITECTURALE CONSTRUCTION DIRECTION NATIONALE HYDRAULIQUE	DIRECTION NATIONALE HYDRAULIQUE	250	250	0	380	380	380	0	380	380	0	0	0	0	0	
2575	PROJET AEP BAMAKO A KABALA	DIRECTION NATIONALE HYDRAULIQUE	12 604	0	-1	51 183	37 393	37 393	0	475	475	0	0	36 918	26 017	10 901	BAD UE
2577	PROGRAMME NL MOBILISATION RESSOURCE EN EAU 1 2 5 6 REGIONS	DIRECTION NATIONALE HYDRAULIQUE	3 200	3 200	0	8 883	8 883	8 883	0	143	143	0	0	8 740	0	8 740	KfW
2931	PROGRAMME COMMUN D'APPUI A LA GIRE	DIRECTION NATIONALE HYDRAULIQUE	250	0	-1	4 006	3 406	3 406	0	190	190	0	0	3 216	0	3 216	Pays-Bas
2996	PROJET AEP ET ACCOMPAGNEMENT CENTRES SEMI URBAINS ET RURAUX	DIRECTION NATIONALE HYDRAULIQUE	1 070	70	-1	34 843	15 543	15 543	0	143	143	0	0	15 400	0	15 400	KfW
3082	PROG. SAOUDIEN DE FORAGES-PUITS ET DEVELOP. RURAL EN AFRIQUE PHASE 5	DIRECTION NATIONALE HYDRAULIQUE	0	0	0	4 988	940	940	0	76	76	0	0	864	0	864	FSD
3132	PROJET APPUI CONNAISSANCE & SUIVI RESSOURCE EN EAU (PACS-RE)	DIRECTION NATIONALE HYDRAULIQUE	0	0	0	5 904	1 312	1 312	0	0	0	0	0	1 312	0	1 312	KfW
2869	PROJET SYSTEME HYBRIDE ELECTRIFICATION RURALE	CABINET	3 060	3 060	0	4 532	4 532	4 532	0	532	532	0	0	4 000	4 000	0	Fonds Abou Dabi
2953	PROGRAMME DE DEVELOPPEMENT ENERGIE BIOCARBURANT	CABINET	350	350	0	711	361	361	0	361	361	0	0	0	0	0	
3109	PROGRAMME D'URGENCE SOCIALES ACCES A L'ENERGIE	CABINET	2 000	2 000	0	4 375	2 375	2 375	0	2 375	2 375	0	0	0	0	0	



MINISTERE		MINISTERE DE L'ENERGIE ET DE L'EAU															
RNP	INTITULE DU PROJET	ORGANISME DEXECUTION	Exécution du budget 2018			Autorisation de prog/AP-AE 2019 - 2021	DEPENSES 2019			FINANCEMENT INTERIEUR 2019				FINANCEMENT EXTERIEUR 2019			
			Prévision budget.	Estimat. d'exéc.	Ecart (en %)		Total	Formation Capital	Autres dépenses	Total	Budget Nat.	Auto Financ.	Divers Autres	Total	Prêts	Subvent.	Sources
3116	PRODUCTION HYBRIDE ET ACCES RURALE A L'ELECTRICITE (PHARE)	CABINET	2 750	1 375	-0	20 500	7 500	7 500	0	0	0	0	0	7 500	3 750	3 750	AFD UE
3117	PROJET ENERGIE SOLAIRE POUR LE DEVELOPPMENT RURAL AU MALI	CABINET	2 000	2 000	0	8 814	600	600	0	0	0	0	0	600	600	0	BID
2668	PROJET CONSTRUCTION CENTRE NATIONAL CONDUITE DEDOUBLEMENT. CAPACITE. CENTRALE SOTUBA	DIRECTION NATIONALE DE L'ENERGIE	8 000	8 000	0	17 375	7 375	7 375	0	2 375	2 375	0	0	5 000	5 000	0	BOAD
2999	PROJET CONSTRUCTION LIAISON DOUBLE TERNE SIKASSO BOUGOUNI BAMAKO	DIRECTION NATIONALE DE L'ENERGIE	2 500	0	-1	31 855	5 505	5 505	0	0	0	0	0	5 505	5 505	0	BID
1664	ENTRETIEN CHENAL NAVIGABLE FLEUVE NIGER	DIRECTION FINANCES ET MATERIEL	175	175	0	293	143	143	0	143	143	0	0	0	0	0	
2838	PROJET GESTION INTEGREE RESSOURCES EN EAU. DEVELOPPEMENT USAGES MULTIPLES. BASSIN FLEUVE SENEGAL PHASE II	DIRECTION FINANCES ET MATERIEL	300	300	0	585	285	285	0	285	285	0	0	0	0	0	
2954	FONDS D'ETUDE DES PROJETS SECTEUR ENERGIE EAU	DIRECTION FINANCES ET MATERIEL	200	200	0	1 033	333	333	0	333	333	0	0	0	0	0	
3048	PROJET ELECT. 32 LOCALITES RURALES PAR SYSTEME HYBRIDE	DIRECTION FINANCES ET MATERIEL	150	0	-1	8 632	3 143	3 143	0	143	143	0	0	3 000	2 000	1 000	Fonds Abou Dabi Fonds. Abou. Dabi
2998	PROJET HYDRAULIQUE ASSAINISSEMENT MILIEU RURAL (BID- UEMOA)	DIRECTION NATIONALE HYDRAULIQUE	3 100	3 000	-0	3 663	3 663	3 663	0	95	95	0	0	3 568	3 568	0	BID
2739	APPUI CELLULE SUIVI DES INTERCONNEXIONS	APPUI CELLULES DE SUIVI DES INTERCONNEXIONS	0	100	100	443	143	143	0	143	143	0	0	0	0	0	
2529	CONTRAT PLAN ETAT LNE	LABORATOIRE NATIONAL DES EAUX	400	400	0	1 033	333	333	0	333	333	0	0	0	0	0	
2010	RENFORCEMENT INFRASTRUCTURES NATIONALES DE RADIOPROTECTION	AGENCE MALIENNE DE RADIOPROTECTION	150	150	0	143	143	143	0	143	143	0	0	0	0	0	





MINISTERE		MINISTERE DE L'ENERGIE ET DE L'EAU															
			Exécution du budget 2018			Autorisation de prog/AP-AE	DEPENSES 2019			FINANCEMENT INTERIEUR 2019				FINANCEMENT EXTERIEUR 2019			
RNP	INTITULE DU PROJET	ORGANISME DEXECUTION	Prévision budget.	Estimat. d'exécut.	Ecarts (en %)	2019 - 2021	Total	Formation Capital	Autres depenses	Total	Budget Nat.	Auto Financ.	Divers Autres	Total	Prêts	Subvent.	Sources
2499	PROJET ETUDE FAISABILITE LABORATOIRE BIOCARBURANT	AGENCE NAT. DEVELOPPEMENT BIOCARBURANTS (ANADEB)	100	0	-1	95	95	95	0	95	95	0	0	0	0	0	
1730	ETUDES AMENAGEMENT BARRAGE DE TAOUSSA	AUTORITE POUR AMENAG.DE TAOUSSA	19 000	19 000	0	118 500	27 500	27 500	0	1 900	1 900	0	0	25 600	24 200	1 400	AFD FSD
2789	PROGRAMME DE DEVELOPPEMENT DES ENERGIES NOUVELLES ET RENOUVELABLES	AGENCE DES ENERGIES RENOUVELABLES DU MALI	100	100	0	143	143	143	0	143	143	0	0	0	0	0	
2795	ELECTRIFICATION VILLAGEOISE /ENERGIE SOLAIRE PHASE 3	AGENCE DES ENERGIES RENOUVELABLES DU MALI	1 050	150	-1	95	95	95	0	95	95	0	0	0	0	0	
TOTAL MINISTERE			65 259	46 380	93	335 382	134 499	134 499	0	13 276	13 276	0	0	121 223	74 640	46 583	



**PROGRAMME TRIENNAL D'INVESTISSEMENT 2019 - 2021**

**BUDGET SPECIAL D'INVESTISSEMENT 2019**  
**PRESENTATION DETAILLEE DES PROJETS SELON LE MINISTERE**  
**(Les montants sont en millions de CFA)**

MINISTERE		MINISTERE DES MINES ET DU PETROLE															
			Exécution du budget 2018			Autorisation de prog/AP-AE	DEPENSES 2019			FINANCEMENT INTERIEUR 2019				FINANCEMENT EXTERIEUR 2019			
RNP	INTITULE DU PROJET	ORGANISME DEXECUTION	Prévision budget.	Estimat. d'exéc.	Ecart (en %)	2019 - 2021	Total	Formation Capital	Autres depenses	Total	Budget Nat.	Auto Financ.	Divers Autres	Total	Prêts	Subvent.	Sources
2840	CARTOGRAPHIE AU 1/50000 IEME	DIRECTION NATIONALE GEOLOGIE & MINES	247	247	0	4 425	1 425	1 425	0	1 425	1 425	0	0	0	0	0	
2377	APPUI CPS SECTEUR MINES ET ENERGIE	APPUI CELLULE DE PLANIF. & STATISTIQUE	120	120	0	295	95	95	0	95	95	0	0	0	0	0	
2228	PROMOTION DE NOUVELLES ZONES PETROLIERES	PROMOTION NOUVELLES ZONES PETROLIERES	350	350	0	590	190	190	0	190	190	0	0	0	0	0	
2496	EQUIPEMENT DU PDRM	EQUIPEMENT PDRM	500	500	0	190	190	190	0	190	190	0	0	0	0	0	
TOTAL MINISTERE			1 217	1 217	0	5 500	1 900	1 900	0	1 900	1 900	0	0	0	0	0	



**PROGRAMME TRIENNAL D'INVESTISSEMENT 2019 - 2021**

**BUDGET SPECIAL D'INVESTISSEMENT 2019**  
**PRESENTATION DETAILLEE DES PROJETS SELON LE MINISTERE**  
*(Les montants sont en millions de CFA)*

MINISTERE			MINISTERE DE L'ECONOMIE NUMERIQUE ET DE LA COMMUNICATION														
			Exécution du budget 2018			Autorisation de prog/AP-AE	DEPENSES 2019			FINANCEMENT INTERIEUR 2019				FINANCEMENT EXTERIEUR 2019			
RNP	INTITULE DU PROJET	ORGANISME DEXECUTION	Prévision budget.	Estimat. d'exéc.	Ecart (en %)	2019 - 2021	Total	Formation Capital	Autres depenses	Total	Budget Nat.	Auto Financ.	Divers Autres	Total	Prêts	Subvent.	Sources
2740	CONTRAT PLAN ETAT ANCD	CABINET	320	320	0	1 033	333	333	0	333	333	0	0	0	0	0	
2573	CONSTRUCTION/EQUIPEMENT BUREAUX REGIONAUX AMAP	DIRECTION FINANCES ET MATERIEL	600	600	0	285	285	285	0	285	285	0	0	0	0	0	
2926	PROGRAMME D'INVESTISSEMENT DE LA POSTE	CONTRAT PLAN ETAT / ONP (PROG.D'INVESTISS.)	415	415	0	885	285	285	0	285	285	0	0	0	0	0	
2867	CONSTRUCTION TOUR ORTM	OFFICE RADIO TELEVISION DU MALI	300	300	0	4 975	475	475	0	475	475	0	0	0	0	0	
2866	PROJET CONNEXION COMMUNES/ ECOLES A INTERNET	AGENCE TECHNOLOGIES INFORMATION & COMMUNICATION	200	200	0	390	190	190	0	190	190	0	0	0	0	0	
<b>TOTAL MINISTERE</b>			<b>1 835</b>	<b>1 835</b>	<b>0</b>	<b>7 568</b>	<b>1 568</b>	<b>1 568</b>	<b>0</b>	<b>1 568</b>	<b>1 568</b>	<b>0</b>	<b>0</b>	<b>0</b>	<b>0</b>	<b>0</b>	



**PROGRAMME TRIENNAL D'INVESTISSEMENT 2019 - 2021**

**BUDGET SPECIAL D'INVESTISSEMENT 2019**  
**PRESENTATION DETAILLEE DES PROJETS SELON LE MINISTERE**  
*(Les montants sont en millions de CFA)*

MINISTERE			MINISTERE DE L'HABITAT ET DE L'URBANISME														
			Exécution du budget 2018			Autorisation de prog/AP-AE	DEPENSES 2019			FINANCEMENT INTERIEUR 2019				FINANCEMENT EXTERIEUR 2019			
RNP	INTITULE DU PROJET	ORGANISME DEXECUTION	Prévision budget.	Estimat. d'exécút.	Ecarts (en %)	2019 - 2021	Total	Formation Capital	Autres depenses	Total	Budget Nat.	Auto Financ.	Divers Autres	Total	Prêts	Subvent.	Sources
2907	MISE EN OEUVRE REFORME FONCIERE SECURISE	CABINET	2 000	2 000	0	4 400	1 900	1 900	0	1 900	1 900	0	0	0	0	0	
3081	PROJET APPUI COMMUNES URBAINES DU MALI (PACUM)	CABINET	0	0	0	95	95	95	0	95	95	0	0	0	0	0	BM
1582	ELABORATION/REV. SCHEMA D'AMENGE. VILLE	DIR. NAT. DE L'URBANISME ET DE L'HABITAT	500	500	0	380	380	380	0	380	380	0	0	0	0	0	
2768	RENFORCEMENT CAPACITES DOMAINES AFFAIRES FONCIERES URBANISME	DIRECTION FINANCES ET MATERIEL	100	0	-1	143	143	143	0	143	143	0	0	0	0	0	
2882	PROGRAMME CONSTRUCTION 50000 LOGEMENTS SOCIAUX	DIRECTION FINANCES ET MATERIEL	10 000	10 000	0	14 750	4 750	4 750	0	4 750	4 750	0	0	0	0	0	
1995	CONSTRUCTION DIRECTION NATIONALE. REGIONALES CADASTRE	DIRECTION NATIONALE DES DOMAINES	1 300	1 300	0	4 044	1 235	1 235	0	1 235	1 235	0	0	0	0	0	
<b>TOTAL MINISTERE</b>			<b>13 900</b>	<b>13 800</b>	<b>-1</b>	<b>23 812</b>	<b>8 503</b>	<b>8 503</b>	<b>0</b>	<b>8 503</b>	<b>8 503</b>	<b>0</b>	<b>0</b>	<b>0</b>	<b>0</b>	<b>0</b>	



**PROGRAMME TRIENNAL D'INVESTISSEMENT 2019 - 2021**

**BUDGET SPECIAL D'INVESTISSEMENT 2019**  
**PRESENTATION DETAILLEE DES PROJETS SELON LE MINISTERE**  
*(Les montants sont en millions de CFA)*

MINISTERE			MINISTERE DU PLAN ET DE L'AMENAGEMENT DU TERRITOIRE														
RNP	INTITULE DU PROJET	ORGANISME DEXECUTION	Exécution du budget 2018			Autorisation de prog/AP-AE 2019 - 2021	DEPENSES 2019			FINANCEMENT INTERIEUR 2019				FINANCEMENT EXTERIEUR 2019			
			Prévision budget.	Estimat. d'exécut.	Ecart (en %)		Total	Formation Capital	Autres depenses	Total	Budget Nat.	Auto Financ.	Divers Autres	Total	Prêts	Subvent.	Sources
708	PROGRAMME FORMAT.PERFECTIONNEMENT AGENTS MEF	CABINET	100	100	0	295	95	95	0	95	95	0	0	0	0	0	0
2460	APPUI MISE EN OEUVRE SCHEMA DIRECTEUR STATISTIQUE	CABINET	200	200	0	1 475	475	475	0	475	475	0	0	0	0	0	0
2477	PROJET D'APPUI A LA MISE EN OEUVRE DE L'INSTAT	CABINET	450	450	0	1 180	380	380	0	380	380	0	0	0	0	0	0
2825	APPUI INSTITUTIONNEL AU MPATP	CABINET	75	75	0	71	71	71	0	71	71	0	0	0	0	0	0
2826	APPUI RENFORCEMENT MISE EN OEUVRE DISPOSITIF INSTITUTIONNEL JURIDIQUE	DIRECTION NAT. AMENAGEMENT DU TERRITOIRE	400	400	0	1 328	428	428	0	428	428	0	0	0	0	0	0
2064	APPUI A LA GEST. DE LA POLITIQUE NATION.POPULATION	DIRECTION NATIONALE DE LA POPULATION	250	250	0	738	238	238	0	238	238	0	0	0	0	0	0
2938	PROGRAMME AUTONOMISATION DES FEMMES DIVIDENDE DEMOGRAPHIQUE	DIRECTION NATIONALE DE LA POPULATION	7 100	7 000	-0	12 195	5 095	5 095	0	95	95	0	0	5 000	0	5 000	BM
2824	APPUI CENTRE DE FORMATION EN STATISTIQUE/INSTAT	INSTITUT NATIONAL DE STATISTIQUE	50	50	0	48	48	48	0	48	48	0	0	0	0	0	0
2863	CONSTRUCTION/EQUIPEMENT SIEGE INSTAT	INSTITUT NATIONAL DE STATISTIQUE	1 500	1 500	0	3 384	1 425	1 425	0	1 425	1 425	0	0	0	0	0	0
3047	CONSTRUCTION EQUIPEMENT CENTRE PERFECT INSTAT	INSTITUT NATIONAL DE STATISTIQUE	500	500	0	1 575	475	475	0	475	475	0	0	0	0	0	0
<b>TOTAL MINISTERE</b>			<b>10 625</b>	<b>10 525</b>	<b>-0</b>	<b>22 289</b>	<b>8 730</b>	<b>8 730</b>	<b>0</b>	<b>3 730</b>	<b>3 730</b>	<b>0</b>	<b>0</b>	<b>5 000</b>	<b>0</b>	<b>5 000</b>	



## PROGRAMME TRIENNAL D'INVESTISSEMENT 2019 - 2021

### BUDGET SPECIAL D'INVESTISSEMENT 2019 PRESENTATION DETAILLEE DES PROJETS SELON LE MINISTERE (Les montants sont en millions de CFA)

MINISTERE		MINISTERE DES TRANSPORTS															
			Exécution du budget 2018			Autorisation de prog/AP-AE	DEPENSES 2019			FINANCEMENT INTERIEUR 2019				FINANCEMENT EXTERIEUR 2019			
RNP	INTITULE DU PROJET	ORGANISME DEXECUTION	Prévision budget.	Estimat. d'exéc.	Ecart (en %)	2019 - 2021	Total	Formation Capital	Autres depenses	Total	Budget Nat.	Auto Financ.	Divers Autres	Total	Prêts	Subvent.	Sources
2290	PROGRAMME NATIONAL DE PLUIES PROVOQUEES	CABINET	2 000	2 000	0	2 925	1 425	1 425	0	1 425	1 425	0	0	0	0	0	0
2565	PROJET CONSTRUCTION ENTREPOT DU MALI AU BENIN	CABINET	0	500	500	1 371	0	0	0	0	0	0	0	0	0	0	0
991	COMPAGNIE MALIENNE NAVIGATION CONTRAT/PLAN	DIRECTION NATIONALE DES TRANSPORTS	300	300	0	1 180	380	380	0	380	380	0	0	0	0	0	0
2310	CONSTRUCTION ENTREPOTS DU MALI EN COTE D'IVOIRE	ENTREPOTS MALIEN EN COTE D'IVOIRE (E.MA.C.I.)	280	0	-1	2 865	665	665	0	665	665	0	0	0	0	0	0
2746	CONSTRUCTION EQUIPEMENT ENTREPOT AU TOGO	ENTREPOTS MALIENS AU TOGO (EMATO)	200	0	-1	190	190	190	0	190	190	0	0	0	0	0	0
3011	REHABILITATION RESEAU D'OBSERVATION METEOROLOGIQUE DU MALI	AGENCE NATIONALE DE METEOROLOGIE	250	250	0	238	238	238	0	238	238	0	0	0	0	0	0
TOTAL MINISTERE			3 030	3 050	498	8 769	2 898	2 898	0	2 898	2 898	0	0	0	0	0	0



**PROGRAMME TRIENNAL D'INVESTISSEMENT 2019 - 2021**

**BUDGET SPECIAL D'INVESTISSEMENT 2019**  
**PRESENTATION DETAILLEE DES PROJETS SELON LE MINISTERE**  
*(Les montants sont en millions de CFA)*

MINISTERE			MINISTERE DU DEVELOPPEMENT INDUSTRIEL ET DE LA PROMOTION DES INVESTISSEMENTS														
			Exécution du budget 2018			Autorisation de prog/AP-AE	DEPENSES 2019			FINANCEMENT INTERIEUR 2019				FINANCEMENT EXTERIEUR 2019			
RNP	INTITULE DU PROJET	ORGANISME DEXECUTION	Prévision budget.	Estimat. d'exécut.	Ecarts (en %)	2019 - 2021	Total	Formation Capital	Autres depenses	Total	Budget Nat.	Auto Financ.	Divers Autres	Total	Prêts	Subvent.	Sources
2639	PROJET OPERATION STRATEGIE DEVELOPPEMENT SECTEUR AGRO ALIMENTAIRE	CABINET	75	75	0	95	95	95	0	95	95	0	0	0	0	0	0
2779	APPUI AGENCE MALIENNE NORMALISATION PROMOTION QUALITE	CABINET	50	50	0	48	48	48	0	48	48	0	0	0	0	0	0
2845	REHABILITATION CENTRE MALIEN PROPRIETE INTELLECTUELLE	CABINET	200	200	0	190	190	190	0	190	190	0	0	0	0	0	0
2108	RESTRUCTURATION MISE A NIVEAU DES ENTREPRISES INDUSTRIELLES	DIRECTION FINANCES ET MATERIEL	100	0	-1	143	143	143	0	143	143	0	0	0	0	0	0
2683	APPUI AGENCE PROMOTION DES INVESTISSEMENT	DIRECTION NATIONALE DES INDUSTRIES	150	150	0	285	285	285	0	285	285	0	0	0	0	0	0
2381	APPUI CPS SECT IND COMM ART EEMPL PROM INVEST PRI	CELLULE DE PLANIFICATION & STATISTIQUE	150	150	0	443	143	143	0	143	143	0	0	0	0	0	0
2755	APPUI A LA LOI ORIENTATION SECTEUR PRIVE	SECRET. PERMANENT LOI D'ORIENTATION SECTEUR PRIVE	100	100	0	95	95	95	0	95	95	0	0	0	0	0	0
2603	APPUI MISE PLACE REFORMES ETAT SECTEUR PRIVE	CELLULE TECHN. REFORME CADRE AFFAIRES	150	150	0	166	166	166	0	166	166	0	0	0	0	0	0
<b>TOTAL MINISTERE</b>			<b>975</b>	<b>875</b>	<b>-1</b>	<b>1 465</b>	<b>1 165</b>	<b>1 165</b>	<b>0</b>	<b>1 165</b>	<b>1 165</b>	<b>0</b>	<b>0</b>	<b>0</b>	<b>0</b>	<b>0</b>	<b>0</b>



**PROGRAMME TRIENNAL D'INVESTISSEMENT 2019 - 2021**

**BUDGET SPECIAL D'INVESTISSEMENT 2019**  
**PRESENTATION DETAILLEE DES PROJETS SELON LE MINISTERE**  
*(Les montants sont en millions de CFA)*

MINISTERE			MINISTERE DE L'AGRICULTURE														
RNP	INTITULE DU PROJET	ORGANISME DEXECUTION	Exécution du budget 2018			Autorisation de prog/AP-AE 2019 - 2021	DEPENSES 2019			FINANCEMENT INTERIEUR 2019				FINANCEMENT EXTERIEUR 2019			
			Prévision budget.	Estimat. d'exéc.	Ecart (en %)		Total	Formation Capital	Autres depenses	Total	Budget Nat.	Auto Financ.	Divers Autres	Total	Prêts	Subvent.	Sources
1007	CONTRAT/PLAN ETAT OFFICE RIZ SEGOU	CABINET	400	400	0	1 180	380	380	0	380	380	0	0	0	0	0	0
1977	PROGRAMME COMPETITIVITE DIVERSIFICATION AGRICOLE PCDA	CABINET	500	0	-1	475	475	475	0	475	475	0	0	0	0	0	0
2250	CONTRAT PLAN ETAT/OHVN	CABINET	400	400	0	1 180	380	380	0	380	380	0	0	0	0	0	0
2687	CONTRAT PLAN ETAT /OFFICE DEVELOPPEMENT RURAL SELINGUE	CABINET	410	410	0	1 180	380	380	0	380	380	0	0	0	0	0	0
2800	PROGRAMME PRODUCTIVITE AGRICOLE AFRIQUE OUEST (WAPP) II	CABINET	7 300	0	-1	238	238	238	0	238	238	0	0	0	0	0	0
2807	PROJ. RENFORC. SECU. ALIMENT. DVPT CULT IRRIG (PRESA-DCI)	CABINET	6 500	6 500	0	6 190	6 190	6 190	0	190	190	0	0	6 000	6 000	0	BAD
2809	PROJ RENFORC. SECU. ALIMENT. NUTRIT REGION KOULIKORO (PRESAN-KL)	CABINET	8 400	8 400	0	4 190	4 190	4 190	0	190	190	0	0	4 000	4 000	0	BAD
2849	RECENSEMENT GENERAL AGRICOLE ELEVAGE & PECHE	CABINET	300	300	0	780	380	380	0	380	380	0	0	0	0	0	0
2856	CONTRAT PLAN ETAT /OPIB	CABINET	330	330	0	1 328	428	428	0	428	428	0	0	0	0	0	0
2918	CONTRAT PLAN ETAT ADRS	CABINET	250	250	0	1 033	333	333	0	333	333	0	0	0	0	0	0
2966	ETUDE PROJET DEVELOPPEMENT RURAL DU KAARTA/SEFETO	CABINET	200	200	0	590	190	190	0	190	190	0	0	0	0	0	0





MINISTERE		MINISTERE DE L'AGRICULTURE															
RNP	INTITULE DU PROJET	ORGANISME DEXECUTION	Exécution du budget 2018			Autorisation de prog/AP-AE	DEPENSES 2019			FINANCEMENT INTERIEUR 2019				FINANCEMENT EXTERIEUR 2019			
			Prévision budget.	Estimat. d'exécut.	Ecart (en %)	2019 - 2021	Total	Formation Capital	Autres dépenses	Total	Budget Nat.	Auto Financ.	Divers Autres	Total	Prêts	Subvent.	Sources
3001	PROJET DEVELOPPEMENT RURAL SOKE1 (PADER-S1)	CABINET	3 000	3 000	0	4 900	1 900	1 900	0	1 900	1 900	0	0	0	0	0	
3009	PROJET MISE EN VALEUR DU SYSTEME FAGUIBINE	CABINET	300	300	0	885	285	285	0	285	285	0	0	0	0	0	
3010	NOUVEAUX PROJETS BSI	CABINET	0	0	0	46 226	46 226	46 226	0	46 226	46 226	0	0	0	0	0	
3043	OFFICE RIZ MOPTI	CABINET	350	350	0	1 180	380	380	0	380	380	0	0	0	0	0	
3112	PROJET D'APPUI REGIONAL A L'INITIATIVE D'IRRIGATION DANS LE SAHEL (PARIS)	CABINET	2 700	2 500	-0	8 590	2 690	2 690	0	190	190	0	0	2 500	2 500	0 BM	
3118	IPRODI PROGRAMME MALI NORD	CABINET	2 000	2 000	0	13 299	6 571	6 571	0	143	143	0	0	6 428	0	6 428 KfW	
2640	PROGRAMME D'ACCROISSEMENT PRODUCTIVITE AGRICOLE AU MALI	DIRECTION NATIONALE DE L'AGRICULTURE	2 500	0	-1	4 800	4 800	4 800	0	0	0	0	0	4 800	4 800	0 BM	
2684	PROJET DEVELOPPEMENT INTEGRE KITA PHASE 2	DIRECTION NATIONALE DE L'AGRICULTURE	3 800	3 500	-0	4 544	3 909	3 909	0	285	285	0	0	3 624	3 624	0 BID	
2874	PROJET AMENAG. HYDRO-AGRICOLE REGION KOULIKORO	DIRECTION NATIONALE DE L'AGRICULTURE	500	500	0	0	0	0	0	0	0	0	0	0	0	0	
2910	TRAVAUX EXTENSION 200 HA PLAINE SAOUNE	DIRECTION NATIONALE DE L'AGRICULTURE	100	100	0	295	95	95	0	95	95	0	0	0	0	0	
2916	PROGRAMME DE RENFORCEMENT RESILIENCE SECURITE ALIMENTAIRE (PRIA)	DIRECTION NATIONALE DE L'AGRICULTURE	5 250	250	-1	9 219	3 177	3 177	0	238	238	0	0	2 939	2 939	0 BID	
2917	PROJET RENFORCEMENT RESILIENCE AU SAHEL (P2RS)	DIRECTION NATIONALE DE L'AGRICULTURE	8 870	8 870	0	14 655	12 855	12 855	0	855	855	0	0	12 000	12 000	0 BAD	



MINISTERE		MINISTERE DE L'AGRICULTURE															
		Exécution du budget 2018				Autorisation de prog/AP-AE	DEPENSES 2019			FINANCEMENT INTERIEUR 2019				FINANCEMENT EXTERIEUR 2019			
RNP	INTITULE DU PROJET	ORGANISME DEXECUTION	Prévision budget.	Estimat. d'exécut.	Ecart (en %)	2019 - 2021	Total	Formation Capital	Autres depenses	Total	Budget Nat.	Auto Financ.	Divers Autres	Total	Prêts	Subvent.	Sources
3008	OFFICE DU MOYEN BANI	DIRECTION NATIONALE DE L'AGRICULTURE	350	350	0	1 033	333	333	0	333	333	0	0	0	0	0	
3113	PROJET DEVELOPPEMENT FERME RIZICOLE SABE	DIRECTION NATIONALE DE L'AGRICULTURE	300	0	-1	885	285	285	0	285	285	0	0	0	0	0	
3127	PROJET D'APPUI A LA COMPETITIVITE AGRO-INDUSTRIELLE AU MALI (PACAM)	DIRECTION NATIONALE DE L'AGRICULTURE	0	0	0	10 535	6 717	0	6 717	380	380	0	0	6 337	6 337	0	BM
3134	PROJET DVPT AGRICULTURE ZONES ARIDE DU MALI	DIRECTION NATIONALE DE L'AGRICULTURE	0	0	0	19 500	4 500	4 500	0	0	0	0	0	4 500	2 250	2 250	AFD BM
3136	PROJET APPUI FILIERES ANACARDE AU MALI	DIRECTION NATIONALE DE L'AGRICULTURE	0	0	0	6 378	3 000	3 000	0	0	0	0	0	3 000	0	3 000	UE
1983	ETUDE D'AMENAGEMENT DE BAS-FONDS	DIRECTION NATIONALE DU GENIE RURAL	150	150	0	143	143	143	0	143	143	0	0	0	0	0	
2480	PROGRAMME DEVELOPPEMENT IRRIGATION AU MALI	DIRECTION NATIONALE DU GENIE RURAL	19 130	19 130	0	17 665	10 365	10 365	0	2 565	2 565	0	0	7 800	7 800	0	BAD
3133	PROJET APPUI IRRIGAT° PROXIMITE (IPRO) GAO ET MENAKA	DIRECTION NATIONALE DU GENIE RURAL	0	0	0	11 151	3 717	3 717	0	0	0	0	0	3 717	0	3 717	KfW
1706	CONTRAT/PLAN ETAT OFFICE DU NIGER	DIRECTION FINANCES ET MATERIEL	5 000	5 000	0	14 750	4 750	4 750	0	4 750	4 750	0	0	0	0	0	
2481	REHABILITATION EQUIPEMENT BUREAU DAF/MA	DIRECTION FINANCES ET MATERIEL	175	0	-1	285	285	285	0	285	285	0	0	0	0	0	
3135	PROJET APPUI OFFICE DU NIGER	DIRECTION FINANCES ET MATERIEL	0	0	0	4 345	4 345	4 345	0	0	0	0	0	4 345	0	4 345	Canada
2380	APPUI CPS SECTEUR DEVELOPPEMENT RURAL	CELLULE DE PLANIFICATION & STATISTIQUE	100	100	0	295	95	95	0	95	95	0	0	0	0	0	



MINISTERE		MINISTERE DE L'AGRICULTURE															
			Exécution du budget 2018			Autorisation de prog/AP-AE	DEPENSES 2019			FINANCEMENT INTERIEUR 2019				FINANCEMENT EXTERIEUR 2019			
RNP	INTITULE DU PROJET	ORGANISME DEXECUTION	Prévision budget.	Estimat. d'exécut.	Ecart (en %)	2019 - 2021	Total	Formation Capital	Autres dépenses	Total	Budget Nat.	Auto Financ.	Divers Autres	Total	Prêts	Subvent.	Sources
2571	PROJET APPUI MISE EN OEUVRE ENQUETE AGRICOLE CONJONCTURE (EAC)	CELLULE DE PLANIFICATION & STATISTIQUE	300	300	0	1 328	428	428	0	428	428	0	0	0	0	0	
2765	PROJET AMELIORATION PRODUCTIVITE AGRICOLES SS EXPOIT AFR SUD SAHARIEN	POJ. AMEL. PRODTVITE AGR. SS. EXPOIT. AFR. SUD SAHARIEN	2 100	100	-1	3 476	2 956	2 956	0	76	76	0	0	2 880	2 880	0	BID
TOTAL MINISTERE			81 965	63 690	-7	218 726	138 371	131 654	6 717	63 501	63 501	0	0	74 870	55 130	19 740	



**PROGRAMME TRIENNAL D'INVESTISSEMENT 2019 - 2021**

**BUDGET SPECIAL D'INVESTISSEMENT 2019  
PRESENTATION DETAILLEE DES PROJETS SELON LE MINISTERE  
(Les montants sont en millions de CFA)**

MINISTERE		MINISTERE DE L'ELEVAGE ET DE LA PECHE															
RNP	INTITULE DU PROJET	ORGANISME DEXECUTION	Exécution du budget 2018			Autorisation de prog/AP-AE 2019 - 2021	DEPENSES 2019			FINANCEMENT INTERIEUR 2019				FINANCEMENT EXTERIEUR 2019			
			Prévision budget.	Estimat. d'exéc.	Ecart (en %)		Total	Formation Capital	Autres depenses	Total	Budget Nat.	Auto Financ.	Divers Autres	Total	Prêts	Subvent.	Sources
2798	PROG. DVPT INT RESS. ANIM. ET AQUACOLES AU MALI (PDIRAAM)	C A B I N E T	3 600	3 600	0	6 019	4 719	4 719	0	143	143	0	0	4 576	4 576	0	BID
3138	PROJET APPUI DVPT ELEVAGE AU MALI (PADELM)	C A B I N E T	0	0	0	10 411	1 948	1 948	0	0	0	0	0	1 948	0	1 948	BM
1885	PROGRAMME DVPT INTEGRE ZONE ONDY/ MADINA DIASSA	DIRECTION NAT. PRODUCTIONS & INDUSTRIES ANIMALES	100	0	-1	95	95	95	0	95	95	0	0	0	0	0	0
1984	PROJET DEVELOPPEMENT REGION LIPTAKO GOURMA	DIRECTION NAT. PRODUCTIONS & INDUSTRIES ANIMALES	100	0	-1	71	71	71	0	71	71	0	0	0	0	0	0
2201	ETUDE TRANSFORMATION SOUS PRODUITS D'ABATTAGE	DIRECTION NAT. PRODUCTIONS & INDUSTRIES ANIMALES	250	0	-1	95	95	95	0	95	95	0	0	0	0	0	0
2402	CONSTRUCTION MARCHE MODERNE POISSONS DE BAMAKO	DIRECTION NAT. PRODUCTIONS & INDUSTRIES ANIMALES	350	350	0	333	333	333	0	333	333	0	0	0	0	0	0
2404	ETUDE DEVELOPPEMENT VALORISATION PRODUCTION LAITIERE MALI	DIRECTION NAT. PRODUCTIONS & INDUSTRIES ANIMALES	200	0	-1	190	190	190	0	190	190	0	0	0	0	0	0
2799	PROJET REGIONAL APPUI PASTORALISME AU SAHEL (PRAPS)	DIRECTION NAT. PRODUCTIONS & INDUSTRIES ANIMALES	7 650	7 650	0	18 142	8 880	8 880	0	143	143	0	0	8 737	8 737	0	BM
3000	APPUI CENTRE NATIONAL INSEMINATION ARTIFICIELLE ANIMALE	DIRECTION NAT. PRODUCTIONS & INDUSTRIES ANIMALES	400	400	0	1 180	380	380	0	380	380	0	0	0	0	0	0
3055	PROGRAMME QUINQUENNAL AMENAGEMENT AQUOCOLES	DIRECTION NAT. PRODUCTIONS & INDUSTRIES ANIMALES	400	400	0	1 033	333	333	0	333	333	0	0	0	0	0	0
3083	PROJET APPUI AU RENFORCEMENT DE L'ELEVAGE ET DE L'ECONOMIE PASTORALE DANS LA REGION DE KOULIKORO	DIRECTION NAT. PRODUCTIONS & INDUSTRIES ANIMALES	0	0	0	4 374	1 575	1 575	0	143	143	0	0	1 432	0	1 432	Belgique



MINISTERE		MINISTERE DE L'ELEVAGE ET DE LA PECHE															
			Exécution du budget 2018			Autorisation de prog/AP-AE	DEPENSES 2019			FINANCEMENT INTERIEUR 2019				FINANCEMENT EXTERIEUR 2019			
RNP	INTITULE DU PROJET	ORGANISME DEXECUTION	Prévision budget.	Estimat. d'exécut.	Ecarts (en %)	2019 - 2021	Total	Formation Capital	Autres depenses	Total	Budget Nat.	Auto Financ.	Divers Autres	Total	Prêts	Subvent.	Sources
3137	PROJET APPUI FILIERE HALIEUTIQUE AU MALI	DIRECTION NATIONALE PECHE	0	0	0	3 057	1 723	1 723	0	0	0	0	0	1 723	0	1 723	UE
TOTAL MINISTERE			13 050	12 400	-4	45 000	20 342	20 342	0	1 926	1 926	0	0	18 416	13 313	5 103	



**PROGRAMME TRIENNAL D'INVESTISSEMENT 2019 - 2021**

**BUDGET SPECIAL D'INVESTISSEMENT 2019**  
**PRESENTATION DETAILLEE DES PROJETS SELON LE MINISTERE**  
*(Les montants sont en millions de CFA)*

MINISTERE			COMMISSARIAT A LA SECURITE ALIMENTAIRE														
			Exécution du budget 2018			Autorisation de prog/AP-AE	DEPENSES 2019			FINANCEMENT INTERIEUR 2019				FINANCEMENT EXTERIEUR 2019			
RNP	INTITULE DU PROJET	ORGANISME DEXECUTION	Prévision budget.	Estimat. d'exécut.	Ecart (en %)	2019 - 2021	Total	Formation Capital	Autres depenses	Total	Budget Nat.	Auto Financ.	Divers Autres	Total	Prêts	Subvent.	Sources
3084	Appui Office des Produits Agricoles du Mali (OPAM)	COMMISSARIAT A LA SECURITE ALIMENTAIRE	0	0	0	4 127	4 127	4 127	0	4 127	4 127	0	0	0	0	0	
3085	APPUI SECRETARIAT TECHNIQUE ET FINANCIER (STF)	COMMISSARIAT A LA SECURITE ALIMENTAIRE	0	0	0	127	127	127	0	127	127	0	0	0	0	0	
3086	APPUI SYSTEME D'ALERTE PRECOCE (SAP)	COMMISSARIAT A LA SECURITE ALIMENTAIRE	0	0	0	286	286	286	0	286	286	0	0	0	0	0	
3087	APPUI OBSERVATOIRE DU MARCHE AGRICOLE (OMA)	COMMISSARIAT A LA SECURITE ALIMENTAIRE	0	0	0	209	209	209	0	209	209	0	0	0	0	0	
3139	LUTTE CONTRE INSECURITE ALIMENTAIRE ET MALNUTRITION	COMMISSARIAT A LA SECURITE ALIMENTAIRE	0	0	0	3 168	1 193	1 193	0	0	0	0	0	1 193	0	1 193	Belgique
TOTAL MINISTERE			0	0	0	7 917	5 942	5 942	0	4 749	4 749	0	0	1 193	0	1 193	



**PROGRAMME TRIENNAL D'INVESTISSEMENT 2019 - 2021**

**BUDGET SPECIAL D'INVESTISSEMENT 2019  
PRESENTATION DETAILLEE DES PROJETS SELON LE MINISTERE  
(Les montants sont en millions de CFA)**

MINISTERE		MINISTERE DE L'ARTISANAT ET DU TOURISME															
			Exécution du budget 2018			Autorisation de prog/AP-AE	DEPENSES 2019			FINANCEMENT INTERIEUR 2019				FINANCEMENT EXTERIEUR 2019			
RNP	INTITULE DU PROJET	ORGANISME DEXECUTION	Prévision budget.	Estimat. d'exécut.	Ecarts (en %)	2019 - 2021	Total	Formation Capital	Autres dépenses	Total	Budget Nat.	Auto Financ.	Divers Autres	Total	Prêts	Subvent.	Sources
2242	CONSTRUCTION EQUIPEMENT VILLAGES ARTISANAUX	DIRECTION FINANCES ET MATERIEL	500	500	0	2 165	665	665	0	665	665	0	0	0	0	0	0
2244	FLECHAGE AMENAGEMENT DES CIRCUITS TOURISTIQUES	DIRECTION FINANCES ET MATERIEL	150	150	0	95	95	95	0	95	95	0	0	0	0	0	0
2757	REHABILITATION EQUIPEMENT CENTRE DEVELOPPEMENT ARTISANAT TEXTILE	DIRECTION FINANCES ET MATERIEL	200	0	-1	2 171	665	665	0	665	665	0	0	0	0	0	0
2841	AMENAGEMENT EQUIPEMENT SIEGE APCCM	CHAMBRE DES METIERS	200	200	0	285	285	285	0	285	285	0	0	0	0	0	0
<b>TOTAL MINISTERE</b>			<b>1 050</b>	<b>850</b>	<b>-1</b>	<b>4 716</b>	<b>1 710</b>	<b>1 710</b>	<b>0</b>	<b>1 710</b>	<b>1 710</b>	<b>0</b>	<b>0</b>	<b>0</b>	<b>0</b>	<b>0</b>	<b>0</b>
<b>ENSEMBLE MINISTERES</b>			<b>452 809</b>	<b>338 554</b>	<b>514</b>	<b>1 471 446</b>	<b>604 638</b>	<b>596 321</b>	<b>8 317</b>	<b>285 304</b>	<b>285 304</b>	<b>0</b>	<b>0</b>	<b>319 334</b>	<b>183 267</b>	<b>136 067</b>	